

Projektvorstellung Bauvorhaben Schulen

Inhaltsverzeichnis

1. Karl-Marx-Schule, Neubau Mensa



2. Heinrich-Heine-Schule, Neubau Mensa



3. Goetheschule, Ausbau Ganztagschule



4. Fichteschule, Dach-/ Fassadensanierung



5. Schule am Leher Markt, Fassadensanierung



1. Karl-Marx-Schule, Neubau Mensa



1. Karl-Marx-Schule, Neubau Mensa

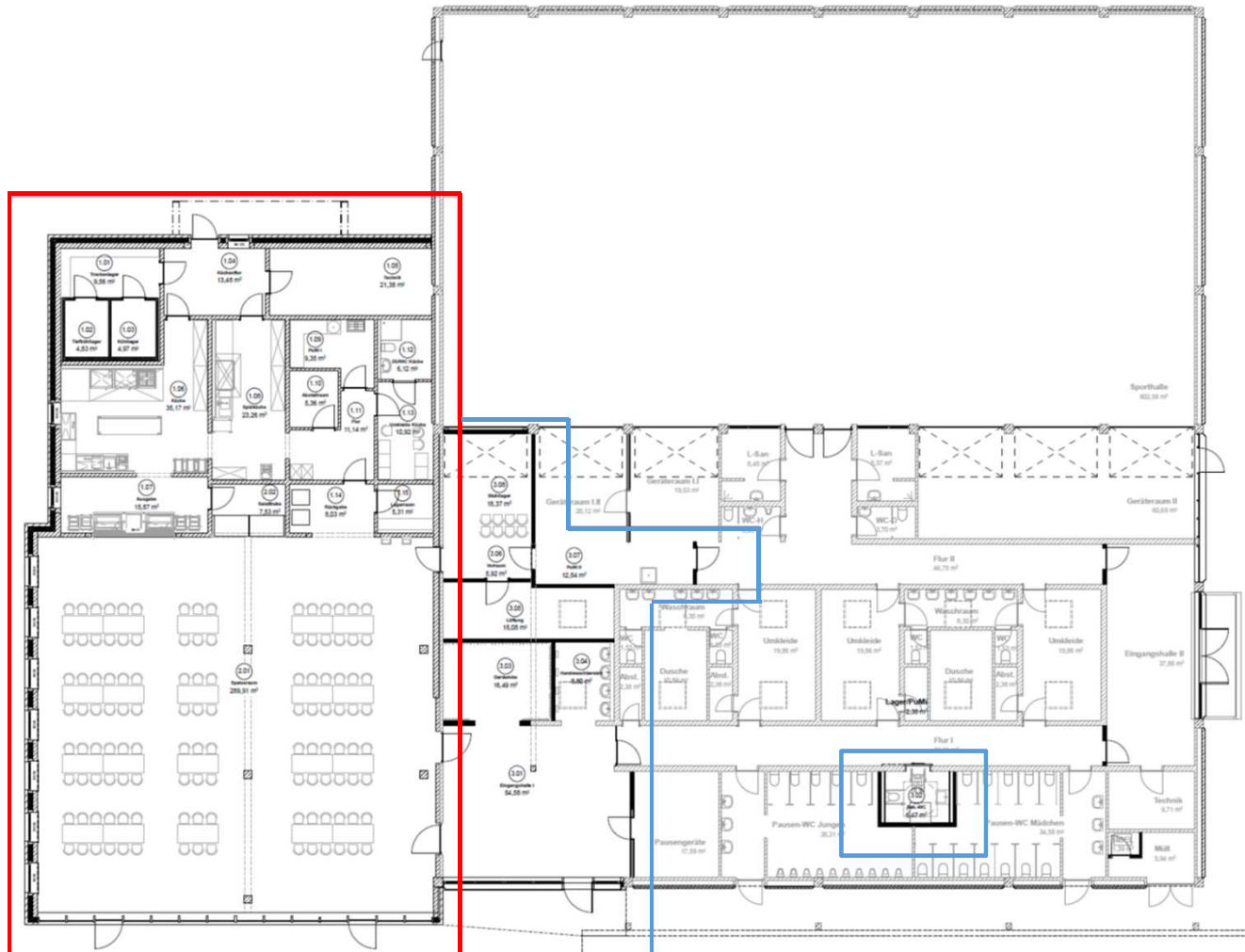

1. Karl-Marx-Schule, Neubau Mensa



Bildrechte: Müller + Goldschrafe GmbH & Co. KG

- Standort: Leherheide
Ferdinand-Lassalle-Str. 102
- Baukosten: 2.400.000,00 €
- Größe: 485 m²
- Baubeginn: 09/ 2021 (Abbruch)
Bauende: vorauss. 12/ 2022
- Ausführung:
Abriss alte Hausmeisterwohnung
1-geschossig
Fassade: Glas/ Verblender
Fenster: Kunststoff
Dach: Flachdach
raumluftheitsabhängige Lüftung
- Projektleitung SI: Frank Härtlein

Weitere SI Beteiligte:

Elektro, Jan-Hendrik Krudop

HLS, Sven Nork

Reinigung, Brita Möller

Extern Beteiligte:

Architekt, Müller + Goldschrafe GmbH & Co.KG

Statik u. Bauphysik, KSF

Brandschutz, F. Fleischhauer

2. Heinrich-Heine-Schule, Neubau Mensa



2. Heinrich-Heine-Schule, Neubau Mensa

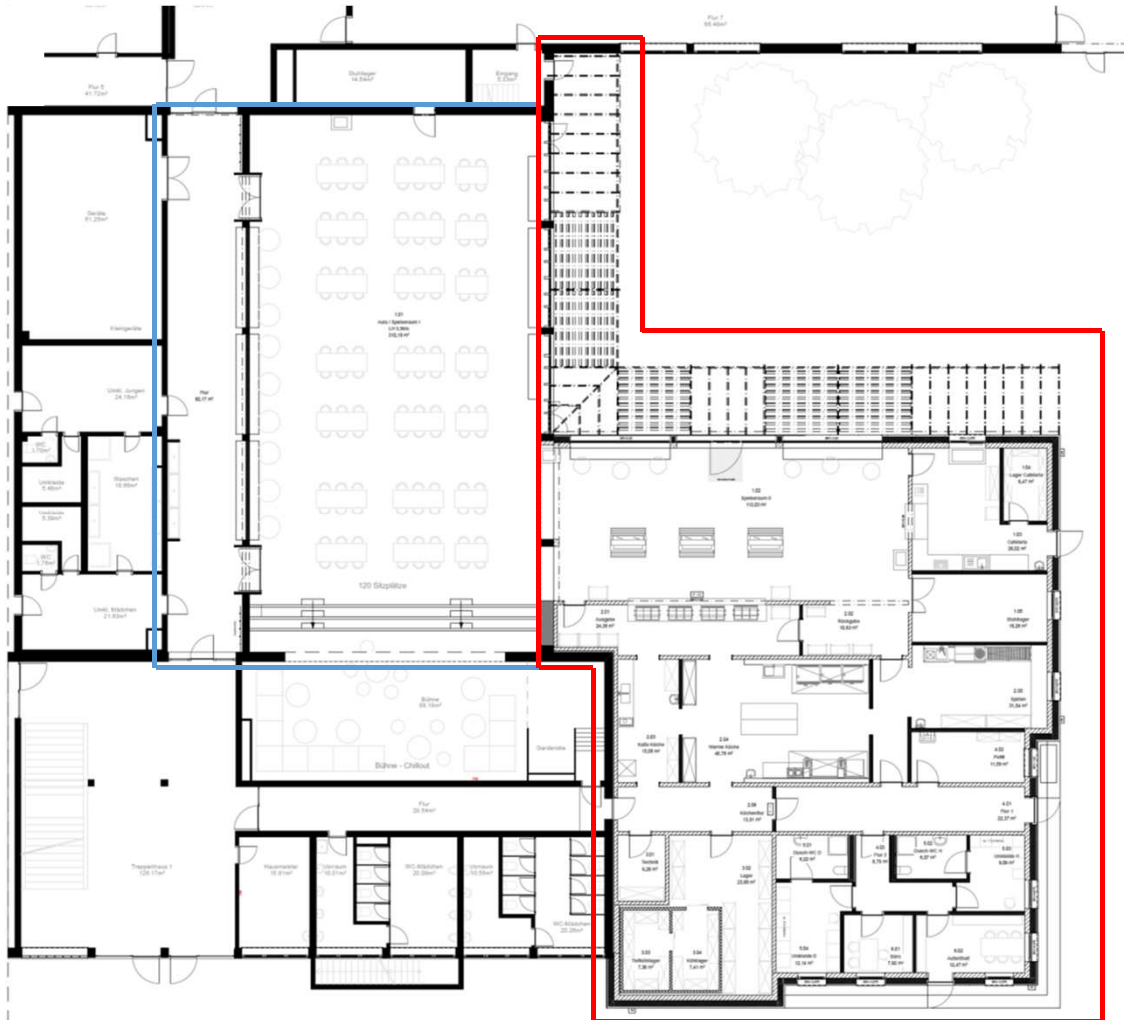

2. Heinrich-Heine-Schule, Neubau Mensa



Bildrechte: Müller + Goldschrafe GmbH & Co. KG

- Standort: Leherheide
Hans-Böckler-Str. 30
 - Baukosten: 4.550.000,00 €
 - Größe: 554 m² (Neubau)
417 m² (Umbau Altbau)
 - Baubeginn: 03/ 2022
Bauende: vorauss. 02/ 2023
 - Ausführung:
ebenerdig Mensa, 1.OG Technikzentrale
Fassade: HPL-Fassadenplatten
Fenster: Aluminium
Pfosten-Riegel-Konstruktion
Dach: Flachdach
 - Projektleitung SI: Ute Ledebur
- Weitere SI Beteiligte:
Elektro, Jan-Hendrik Krudop
HLS, Sven Nork
Reinigung, Brita Möller
- Extern Beteiligte:
Architekt, Müller + Goldschrafe GmbH & Co. KG
Statik u. Bauphysik, Born u. Gollücke
Brandschutz, F. Fleischhauer
Elektro, I. & P. GmbH
HLS, Ing.-Büro Werner

3. Goetheschule, Ausbau Ganztagschule



3. Goetheschule, Ausbau Ganztagschule



3. Goetheschule, Ausbau Ganztagschule



Bildrechte: Nico Dohm Architekten

- Standort: Mitte
Deichstr. 39
- Baukosten: vorauss. 7.700.000,00 €
- Größe: 1.920 m² (Neubau)
- Bauzeit: vorauss. 16-18 Monate
- Ausführung:
Denkmalschutz
2-geschossig
Fassade: Faserzement-Platten
Fenster: Alu-Pfosten-Riegel
Dach: Flachdach
Lüftungsanlage mit Wärmerückgewinnung u.
Co2-Überwachung
- Projektleitung SI: Nathalie Lemken

Extern Beteiligte:

Phase 0, Atelier für Raumbildung
Architekt, Nico Dohm Architekten
Statik u. Bauphysik, Born u. Gollücke
Brandschutz, F. Fleischhauer
HLS, PIH GmbH
Elektro, I. & P. GmbH

4. Fichteschule, Dach-/ Fassadensanierung



4. Fichteschule, Dach-/ Fassadensanierung



Bildrechte: JPS Architekten u. Ingenieure

- Standort: Wulsdorf
Heidacker 13
- Baukosten: vorauss. 1.770.000,00 €
- Größe: 2.850 m² BGF
- Bauzeit: vorauss. 18 Monate
- Ausführung:
 - Fassade: HPL-Fassadenplatten
 - Fenster: Kunststoff/ Aluminium
 - Dach: Ziegeldach
 - Technik: Klassenräume Lüftung
- Projektleitung SI: Tanja Schmitz

Weitere SI Beteiligte:
HLS, Eugen Rukaber
Reinigung, Brita Möller

Extern Beteiligte:
Architekt, JPS Architekten u. Ingenieure

5. Schule am Leher Markt, Fassadensanierung



5. Schule am Leher Markt, Fassadensanierung



Bildrechte: Nico Dohm Architekten

- Standort: Lehe
Brookstr. 7
- Baukosten: 2.938.000,00 €
- Größe: 1.200 m²
(Fassadenfläche)
- Bauzeit: vorauss. 10-12 Monate
- Ausführung:
Handlungsfeld Klimaschutz
Fassade: Vorhangfassade
neue Heizungsanlage mit Fernwärme-
anschluss
- Projektleitung SI: Joanna Lensch

Weitere SI Beteiligte:
HLS, Jan-Niklas Stern
HLS, Eugen Rukaber
Elektro, Frank Reiners
Reinigung, Brita Möller

Extern Beteiligte:
Architekt, Nico Dohm Architekten