

GEWALTSCHUTZAMBULANZ

Istanbul-Konvention

2018 in Deutschland ratifiziert, seit 2023 uneingeschränkt gültig

Verpflichtung des Gesetzgebers Maßnahmen zu treffen, um Opfern von sexuellen Übergriffen und häuslicher Gewalt Folgendes anzubieten:

- Medizinische und gerichtsmedizinische Untersuchungen
- Traumahilfe
- Beratung
- Anzeigenunabhängige Spurensicherung

Konzeptidee Gewaltschutzambulanz Bremen

Gewaltschutzambulanz KBM

- Rechtsmedizinische Untersuchung
- gerichtsfeste Spurensicherung und Dokumentation
- Gutachten / Befunde
- Casemanagement
- Weiterleitung an psychosoziale Versorgung
- Qualitätsprüfung erfolgter Untersuchungen
- Schulungen / Fortbildungen
- Organisation Supervision
- Prävention



Niedergelassene Hilfesysteme

- Beratung und Unterstützung der Betroffenen und Angehörigen
- Fortbildungen für Fachkräfte
- Fallsupervision
- Prävention



ZNA

- Übernahme der PatientInnen mit akutem Behandlungsbedarf
- Medizinische Notfallversorgung
- Zeitkritische DNA-Spurensicherung
- Weiterleitung an GSA nach Rücksprache



Gewaltschutzambulanz Land Bremen

- Zentrale GSA am Klinikum Bremen-Mitte für das Land Bremen
- 4 Räume, Besetzung durch Klinische Rechtsmedizin, Casemanagement, ZNA-Pflege
- Schrittweise Eröffnung ab 2. Quartal 2024 werktags 8:30-16:30 Uhr geplant
- Leitung durch Fachärztin für Rechtsmedizin
- Rechtsmedizinische Anamnese, Untersuchung, Dokumentation
- Mobiles Team der Rechtsmedizin im Einzelfall möglich

- Umfangreiches Fortbildungsprogramm durch GSA für alle kooperierenden Kliniken im Land Bremen
- Kompetenzaufbau zur Spurensicherung in den Kliniken
- Vereinheitlichung Spurensicherungskits
- Verhandlungen mit Kostenträgern zur Übernahme der anonymen Spurensicherung
- 10 Jahre zentrale Archivierung der Befunde
- Im Bedarfsfall Erstellung eines gerichtsfesten Gutachtens
- Casemanagement
- USW.

Wie erreichen Gewaltbetroffene die GSA?

- Konsil oder Weiterleitung mit RTW/KTW/Taxi
-> wer übernimmt Transportkosten?
- In Begleitung mit Polizei oder eigenständig
- GSA ausschließlich tagsüber und nur nach Terminabsprache erreichbar
- Vorher telefonische Absprache notwendig
- Zeitfenster für Spurensicherung 72 Stunden

Stand Klinikum Bremerhaven-Reinkenheide

- Medizinische Erstversorgung jederzeit über ZNA möglich
- Anonyme Spurensicherung DNA nach sexualisierter Gewalt bereits seit Jahren in Gynäkologie
- Bisher keine Kostenübernahme der Spurensicherung
- Fotodokumentation kann nur über Polizei erfolgen
- Angebot für Männer fehlt/Kinder eingeschränkt
- Schulungen durch GSA Bremen dringend notwendig

Gewaltschutzambulanz am KBR?

- Keine Rechtsmedizinische Expertise in Bremerhaven
- Casemanagement ist zu klären
- Unbekannte Fallzahl

FRAGEN?

INTEGRIERTES NOTFALLZENTRUM (INZ)

Überlastung der Notaufnahme

- Weiter zunehmendes Patientenaufkommen
- Hoher Anteil an ambulant bleibenden Patienten
- Mangelnde Bettenkapazität im KBR für notwendige stationäre Aufnahmen
- Patientenstau durch Warten auf freies Bett bzw. Warten auf Rücktransport
- Räumliche Enge ZNA (geplant für 20.000 Fälle/Jahr, aktuell mehr als 40.000)
- Zunehmender Personalmangel
- Fehlende Digitalisierung

Räume, Technik

- Erweiterung um 6 Räume für gehfähige Patienten bzw. Portalpraxis bereits aus Eigenmitteln erfolgt (220.000 €)
- Fehlende Finanzierung für:
 - Bau gemeinsamer Tresen
 - Bau Kabinen für Ersteinschätzung
 - IT-Infrastruktur
 - Geräteausstattung

Personal

- Fehlendes Personal:
 - Pflegekräfte ZNA (11 von 41 Stellen unbesetzt)
 - Feste Ärzte ZNA (3 von ca. 7 vorhanden)
 - Betrieb der ZNA-Erweiterung (3 MFA unbesetzt)
 - Betrieb der Praxis (Allgemeinmediziner (m/w/d) seit Juni 2023 erfolglos ausgeschrieben)

Strukturen

- Vereinbarung mit KV HB/Nds. zur sektorenübergreifenden Zusammenarbeit
- Ansiedlung Notfallpraxis am KBR
- Vergabeportal für Termine zur Behandlung in Arztpraxis für Bremen und Niedersachsen
- Vergütung ZNA nicht auskömmlich
- Weiter zunehmende ambulante Unterversorgung

-> Unterstützung der Politik notwendig!

Ersteinschätzungsverfahren in Notaufnahmen: Medizinischer Notfall oder nicht?

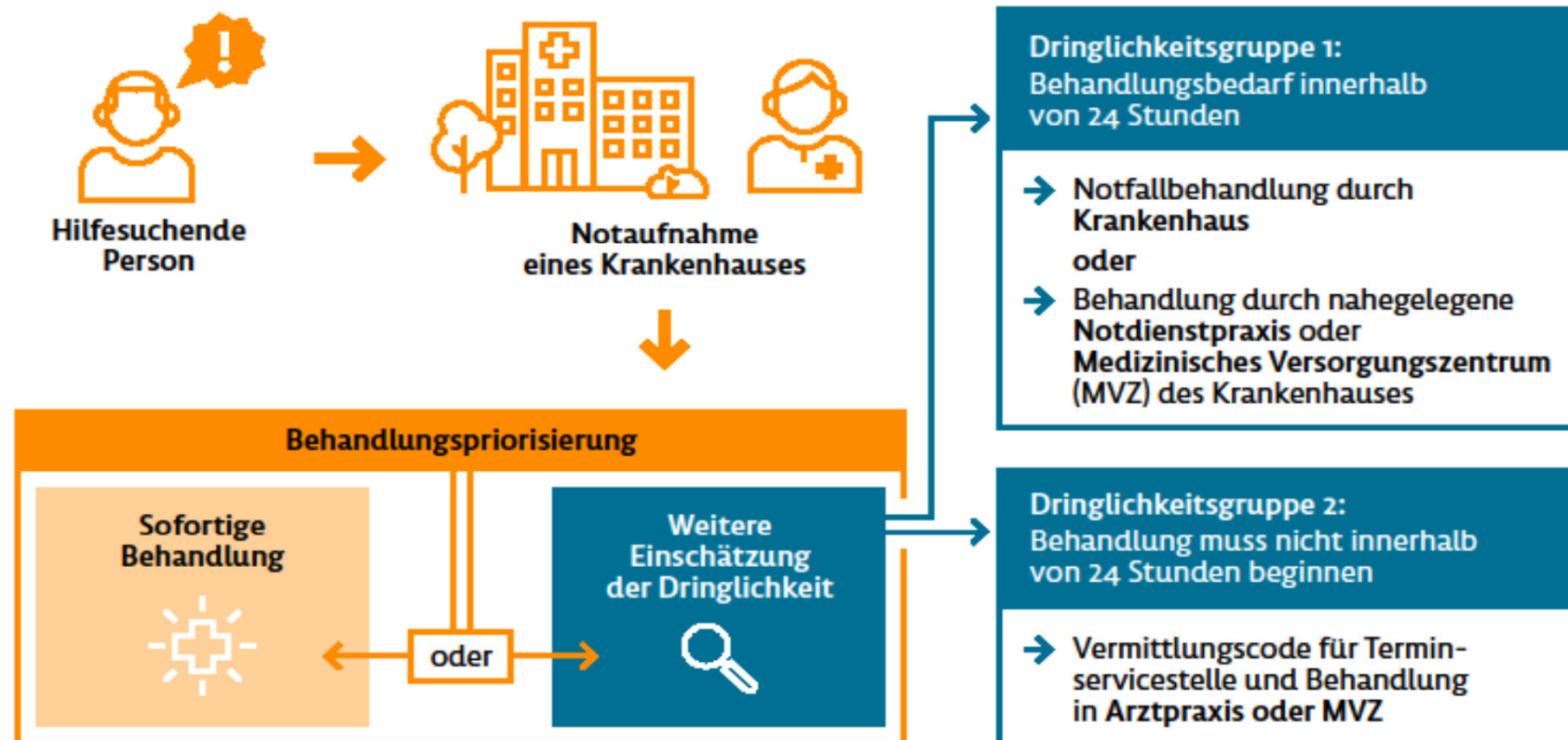

G-BA, Juli 2023; Verfahren greift erst nach Inkrafttreten der Richtlinie

- Wir begrüßen die Einrichtung eines INZ am KBR
- Schnelle Umsetzung der Pläne der Regierungskommission notwendig
- Raum- und Personalplanung für INZ am KBR bereits erstellt

FRAGEN?