



**BREMERHAVEN
MEER ERLEBEN!**



**BETEILIGUNGSBERICHT 2024
BETEILIGUNGEN UND
WIRTSCHAFTSBETRIEBE DER STADT
BREMERHAVEN**



**SEESTADT
BREMERHAVEN**

Impressum:

Magistrat der Stadt Bremerhaven,
vertreten durch den Oberbürgermeister Melf Grantz
Postfach 21 03 60
27524 Bremerhaven

Hausanschrift Verwaltungszentrum (Stadhäuser 1 - 6):
Hinrich-Schmalfeldt-Straße
27576 Bremerhaven

Telefon: 0471 590-0

E-Mail: Stadtverwaltung at magistrat.bremerhaven.de

Verantwortliche Dienststelle:

Stadtkämmerei
Hinrich-Schmalfeldt-Straße 40
Stadthaus 2, 1. und 2. Obergeschoss
27576 Bremerhaven

Lizenz:



Die Texte dieser Publikation stehen grundsätzlich unter der Lizenz „Creative Commons Namensnennung – Nicht kommerziell – Keine Bearbeitung 3.0 (CC BY-NC-ND 3.0)“.

Bildrechte:

Titelbild: Marco Butzkus

Vorbemerkung

Der vorliegende Beteiligungsbericht schließt sich den vorherigen Beteiligungsberichten an und umfasst den Berichtszeitraum bis zum 31.12.2024. Er wird im Internet unter www.bremerhaven.de sowie www.transparenz.bremen.de veröffentlicht und bietet einen systematischen Überblick über die Beteiligung an Unternehmen des privaten und öffentlichen Rechts sowie der Wirtschaftsbetriebe und Anstalten öffentlichen Rechts der Stadt Bremerhaven. Dargestellt werden sämtliche Gesellschaften, an denen die Stadt Bremerhaven unmittelbar oder mittelbar mit über 50 Prozent beteiligt ist. Die öffentlichen Unternehmen sind innerhalb des Beteiligungsberichtes alphabetisch geordnet. Ergänzend werden in einem Anhang die weiteren direkten Beteiligungen der Stadt Bremerhaven in einer Listenform aufgeführt.

Der Beteiligungsbericht 2024 enthält neben dem jeweiligen Unternehmenszweck, die wichtigsten Unternehmenszahlen sowie wesentliche Personalkennzahlen (Anzahl der Mitarbeitenden, Schwerbehinderte, Teilzeitkräfte und Auszubildende). Zur besseren Vergleichbarkeit werden ausgewählte Daten aus der Bilanz und der Gewinn- und Verlustrechnung für das aktuelle sowie für das vorherige Geschäftsjahr dargestellt. Die Angaben zu diesen Daten sowie die Angaben zur Geschäftsführung und den Aufsichtsräten beruhen in der Regel auf den testierten Jahresabschlüssen des jeweiligen Geschäftsjahres und geben somit den Stand zum entsprechenden Jahresende wieder.

Außerdem werden die Einzelbezüge der Geschäftsführung sowie die Gesamtvergütung der Aufsichtsräte veröffentlicht. Die Höhe der Einzelbezüge beruht auf den Angaben der Geschäftsführung und setzt sich – soweit vereinbart - aus den Komponenten Grundbezüge, variable Vergütung, sonstige Zuwendungen und Altersvorsorge zusammen.

Wie bereits in den Vorjahresberichten werden zudem die Veränderungen sowie die Zusammensetzung der Geschäftsführungen, Aufsichtsratsgremien und der Beschäftigten nach Geschlecht dargestellt.

Inhaltsverzeichnis

A Allgemeines

Übersicht über die wesentlichen Beteiligungen der Stadt Bremerhaven	2
Schaubild der wesentlichen Beteiligungen der Stadt Bremerhaven	3
Entwicklung der Beschäftigten.....	4
Entwicklung der Beschäftigten nach Voll- und Teilzeitäquivalenten	5
Zusammensetzung der Aufsichtsgremien	6
Zusammensetzung der Betriebsleitungen / Geschäftsführungen	7

B Wirtschafts- und Eigenbetriebe der Stadt Bremerhaven

Betrieb für Informationstechnologie Bremerhaven	10
Helene-Kaisen-Haus.....	12
Rettungsdienst Bremerhaven	14
Seestadt Immobilien	16

C wesentliche Beteiligungen der Stadt Bremerhaven

afz-Schuldner- und Insolvenzberatung in Bremerhaven GmbH	20
Arbeitsförderungszentrum im Lande Bremen GmbH.....	22
Bädergesellschaft Bremerhaven mbH	24
Berufliche Bildung Bremerhaven gGmbH	26
BIS Bremerhavener Gesellschaft für Investitionsförderung und Stadtentwicklung mbH	28
Bremerhavener Beschäftigungsgesellschaft „Unterweser“ mbH	30
Bremerhavener Entwicklungs-Beteiligungsgesellschaft mbH.....	32
Bremerhavener Entwicklungsgesellschaft Alter/Neuer Hafen mbH & Co. KG.....	34
Bremerhavener Versorgungs- und Verkehrsgesellschaft mbH	36
Entsorgungsbetriebe Bremerhaven, Anstalt öffentlichen Rechts.....	38
Erlebnis Bremerhaven, Gesellschaft für Touristik, Marketing und Veranstaltungen mbH ..	40
Hanse Bus GmbH	42
KBR Klinikbeteiligungsgesellschaft mbH	44
Klinikum Bremerhaven Grundstücks GmbH & Co. KG	46
Klinikum Bremerhaven Reinkenheide gGmbH	48
Medizinisches Versorgungszentrum am Klinikum Bremerhaven Reinkenheide GmbH	50

Personal Aktiv GmbH	52
Stadthalle Bremerhaven Veranstaltungs- und Messegesellschaft mbH	54
Städtische Grundstücksgesellschaft Bremerhaven mbH.....	56
Städtische Parkgesellschaft Bremerhaven mbH	58
Städtische Wohnungsgesellschaft Bremerhaven mbH.....	60
STÄWOG Service mbH	62
Theater im Fischereihafen GmbH.....	64
Verkehrsgesellschaft Bremerhaven AG.....	66
Weserfähre GmbH.....	68
Weserfähre Beteiligungs GmbH	70
Zoo am Meer Bremerhaven GmbH	72

D Anhang

Übersicht über weitere direkte Beteiligungen der Stadt Bremerhaven	77
--	----

A Allgemeines

Übersicht über die wesentlichen Beteiligungen der Stadt Bremerhaven	2
Schaubild der wesentlichen Beteiligungen der Stadt Bremerhaven	3
Entwicklung der Beschäftigten.....	4
Entwicklung der Beschäftigten nach Voll- und Teilzeitäquivalenten	5
Zusammensetzung der Aufsichtsgremien	6
Zusammensetzung der Betriebsleitungen / Geschäftsführungen	7

Übersicht über die wesentlichen Beteiligungen der Stadt Bremerhaven

Name der Gesellschaft/des Betriebes	Kurzform	Sitz	dir. Anteile	Gesamtant.
Wirtschaftsbetriebe der Stadt Bremerhaven				
Betrieb für Informationstechnologie Bremerhaven	BIT	Bremerhaven	100,0%	100,0%
Helene-Kaisen-Haus	HKH	Bremerhaven	100,0%	100,0%
Rettungsdienst Bremerhaven	Rettungsdienst	Bremerhaven	100,0%	100,0%
Seestadt Immobilien	Immobilien	Bremerhaven	100,0%	100,0%
Gesellschaften, an denen die Stadt direkt und indirekt mit mehr als 50 % beteiligt ist. (Verbundene Unternehmen)				
Arbeitsförderungs-Zentrum im Lande Bremen GmbH	AFZ	Bremerhaven	100,0%	100,0%
afz- Schuldner- und Insolvenzberatung in Bremerhaven GmbH	Schuldnerberatung	Bremerhaven	0,0%	100,0%
Berufliche Bildung Bremerhaven gGmbH	BBB	Bremerhaven	0,0%	100,0%
PERSONAL AKTIV GmbH	AKTIV	Bremerhaven	0,0%	100,0%
BIS Bremerhavener Gesellschaft für Investitionsförderung und Stadtentwicklung mbH	BIS	Bremerhaven	86,4%	86,4%
Bremerhavener Beschäftigungsgesellschaft "Unterweser" mbH	BBU	Bremerhaven	97,9%	97,9%
Bremerhavener Entwicklungs-Beteiligungsgesellschaft mbH	BEB	Bremerhaven	100,0%	100,0%
Bremerhavener Entwicklungsgesellschaft Alter-/Neuer Hafen mbH & Co. KG	BEAN	Bremerhaven	100,0%	100,0%
Bremerhavener Versorgungs- und Verkehrsgesellschaft mbH	BVV	Bremerhaven	100,0%	100,0%
Bädergesellschaft Bremerhaven mbH	Bäder	Bremerhaven	0,0%	100,0%
Hanse Bus GmbH	Hanse Bus	Bremerhaven	0,0%	100,0%
Verkehrsgesellschaft Bremerhaven Aktiengesellschaft	VGB	Bremerhaven	5,0%	100,0%
Weserfähre GmbH	Weserfähre	Bremerhaven	0,0%	74,9%
Weserfähre Beteiligungsgesellschaft mbH	WeserfBG	Bremerhaven	0,0%	100,0%
Entsorgungsbetriebe Bremerhaven, Anstalt öffentlichen Rechts	EBB	Bremerhaven	100,0%	100,0%
Erlebnis Bremerhaven, Gesellschaft für Touristik, Marketing und Veranstaltungen mbH	Erlebnis GmbH	Bremerhaven	100,0%	100,0%
Klinikum Bremerhaven Grundstücks GmbH & Co. KG	Klinikum Grund	Bremerhaven	100,0%	100,0%
Klinikum Bremerhaven-Reinkenheide gGmbH	Klinikum	Bremerhaven	100,0%	100,0%
KBR Klinikbeteiligungsgesellschaft mbH	KBR Beteiligung	Bremerhaven	0,0%	100,0%
Medizinisches Versorgungszentrum am Klinikum Bremerhaven Reinkenheide GmbH	MVZ GmbH	Bremerhaven	0,0%	100,0%
Stadthalle Bremerhaven Veranstaltungs- und Messegesellschaft mbH	Stadthalle	Bremerhaven	100,0%	100,0%
Städtische Wohnungsgesellschaft Bremerhaven mbH	STÄWOG	Bremerhaven	100,0%	100,0%
Städtische Grundstücksgesellschaft Bremerhaven mbH	STÄGRUND	Bremerhaven	0,0%	100,0%
Städtische Parkgesellschaft Bremerhaven mbH	STÄPARK	Bremerhaven	0,0%	100,0%
STÄWOG Service GmbH	Service	Bremerhaven	0,0%	100,0%
Zoo am Meer Bremerhaven GmbH	Zoo	Bremerhaven	50,0%	100,0%
Theater im Fischereihafen GmbH	TiF	Bremerhaven	75,0%	75,0%

Legende:
▶ bis 25 %
 -.-.-▶ Über 25 bis 50 %
 —▶ Über 50 %

Andere Körperschaften

Vereine etc.

Stadt Bremerhaven

Stadt/Land Bremen

Gesellschaft priv. Rechts

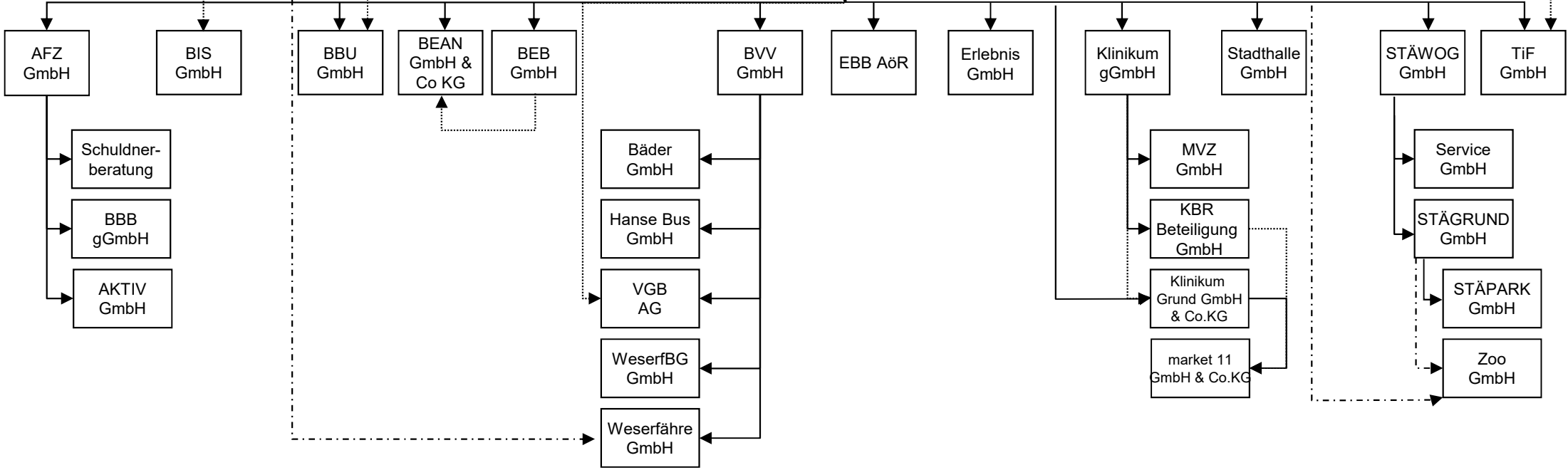
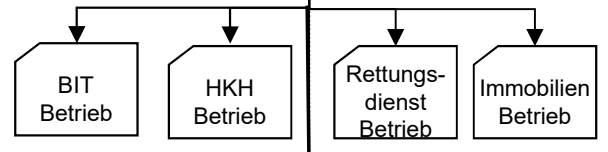

Entwicklung der Beschäftigten

Die Zahl der Beschäftigten (Voll- und Teilzeit) der Wirtschaftsbetriebe hat sich in den Jahren 2022 bis 2024 wie folgt entwickelt:

**Entwicklung der Beschäftigten 2022 - 2024
Wirtschaftsbetriebe**

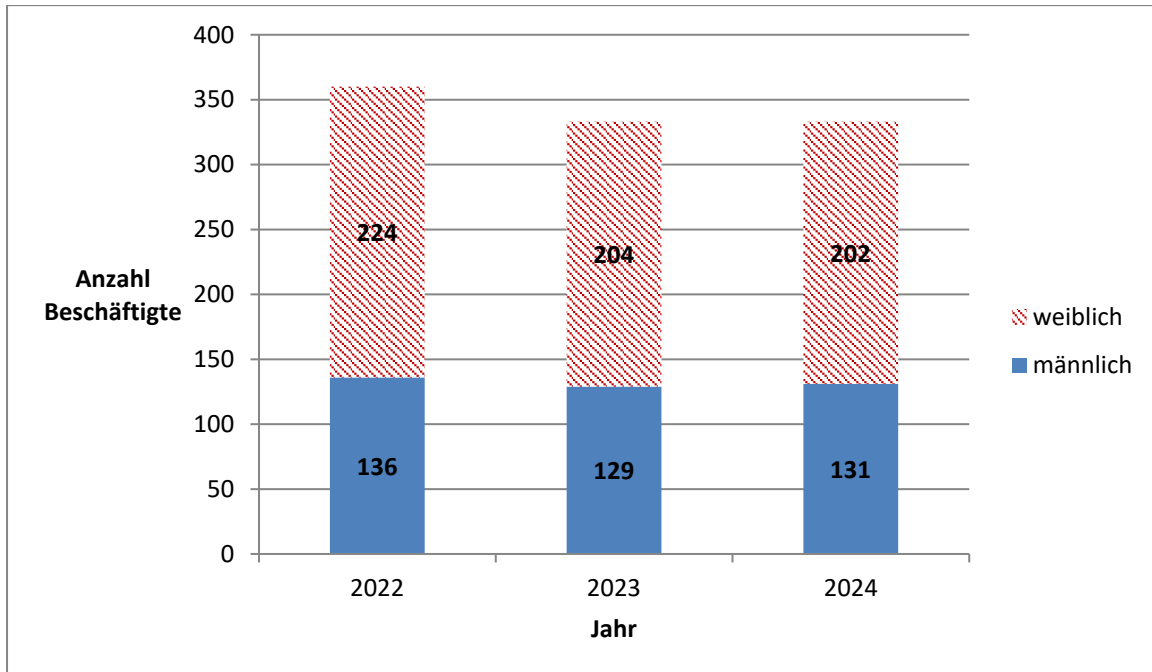

Die Zahl der Beschäftigten (Voll- und Teilzeit) der Gesellschaften hat sich in den Jahren 2022 bis 2024 wie folgt entwickelt:

**Entwicklung der Beschäftigten 2022 - 2024
Gesellschaften**

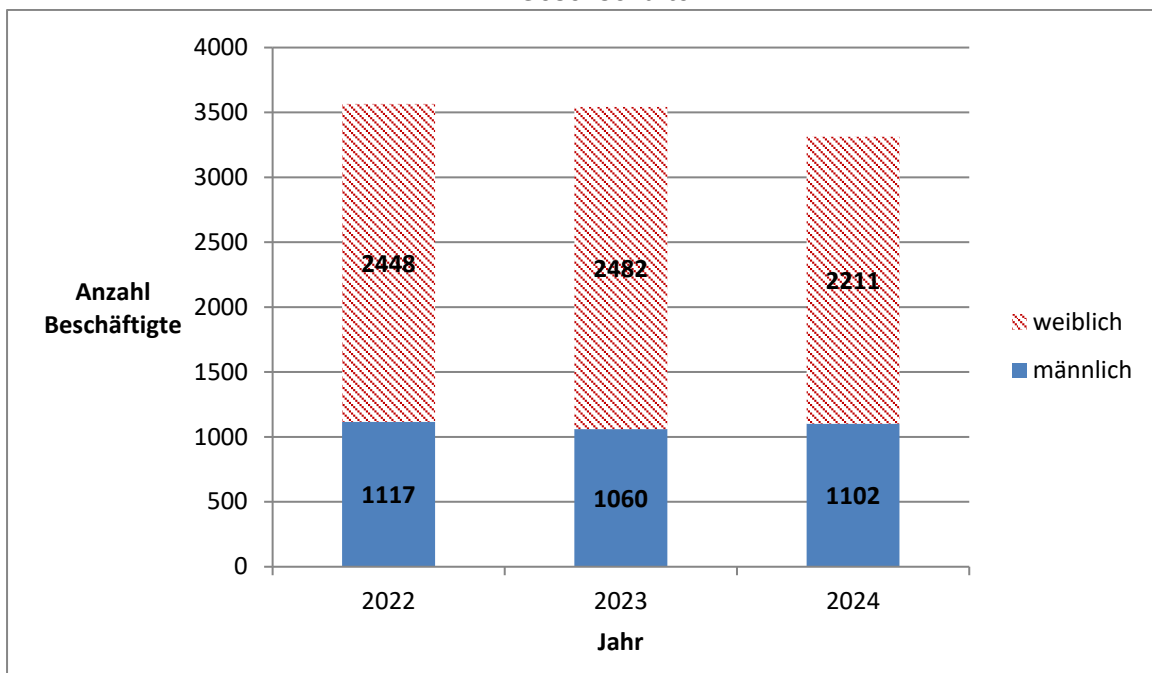

Entwicklung der Beschäftigten nach Voll- und Teilzeitäquivalenten 2022 – 2024

Die Zahl der Beschäftigten nach Voll- und Teilzeitäquivalenten der Wirtschaftsbetriebe hat sich in den Jahren 2022 bis 2024 wie folgt entwickelt:

**Entwicklung der Beschäftigten 2022 - 2024
Wirtschaftsbetriebe**

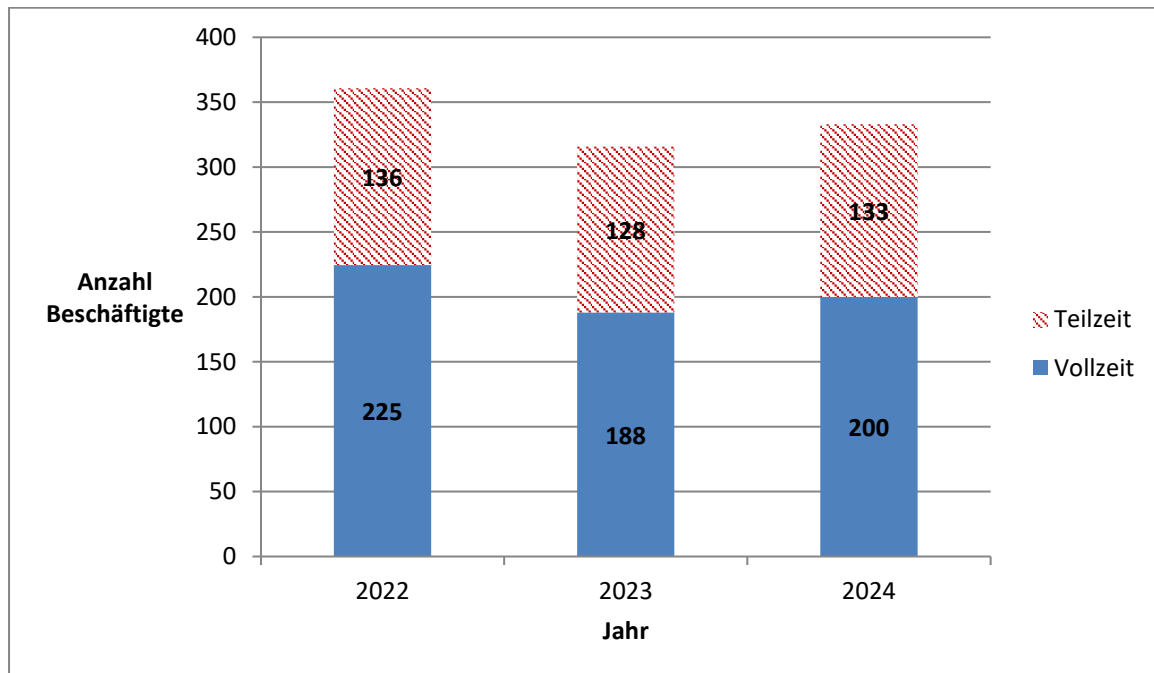

Die Zahl der Beschäftigten nach Voll- und Teilzeitäquivalenten der Gesellschaften hat sich in den Jahren 2022 bis 2024 wie folgt entwickelt:

**Entwicklung der Beschäftigten 2022 - 2024
Gesellschaften**

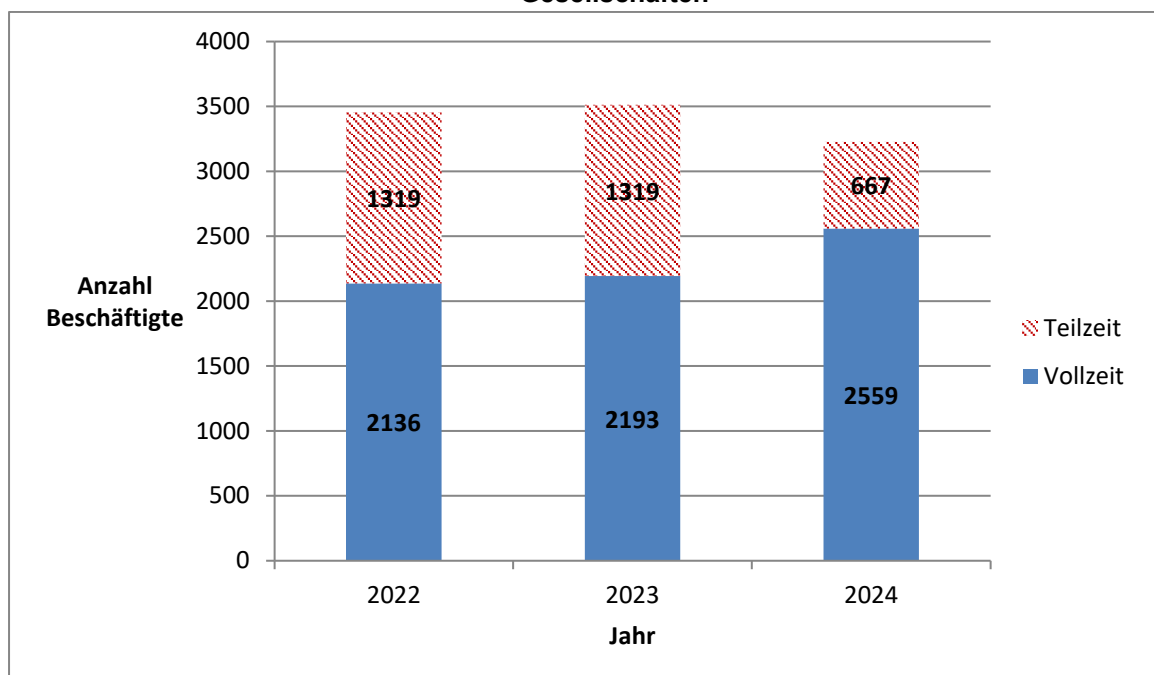

Zusammensetzung der Aufsichtsgremien nach Geschlecht

Zusammensetzung der Betriebsausschüsse der Eigen- und Wirtschaftsbetriebe

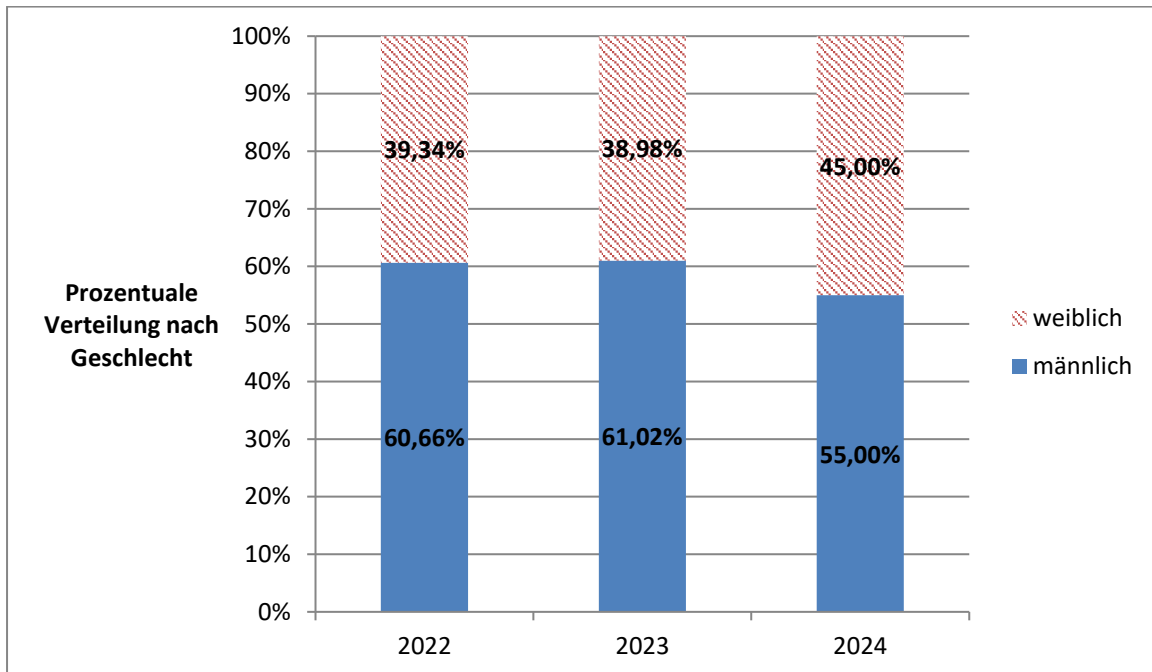

Zusammensetzung der Aufsichtsräte der Gesellschaften

Personenidentische Aufsichtsräte bei Gesellschaften und dazugehörigen Kommanditgesellschaften sowie Tochterunternehmen wurden in dieser Statistik nur einmal erfasst. Dies betrifft:

- die Bremerhavener Versorgungs- und Verkehrsgesellschaft mbH und die Bäder GmbH,
- die Bremerhavener Entwicklungs- und Beteiligungsgesellschaft mbH und die Bremerhavener Entwicklungsgesellschaft Alter/Neuer Hafen mbH & Co. KG,
- die Klinikum Bremerhaven Reinkenheide gGmbH und die Klinikum Bremerhaven Grundstücks GmbH & Co. KG sowie
- die Städtische Wohnungsgesellschaft Bremerhaven mbH, die STÄWOG Service GmbH, die Städtische Grundstücksgesellschaft Bremerhaven mbH und die Städtische Parkgesellschaft Bremerhaven mbH.

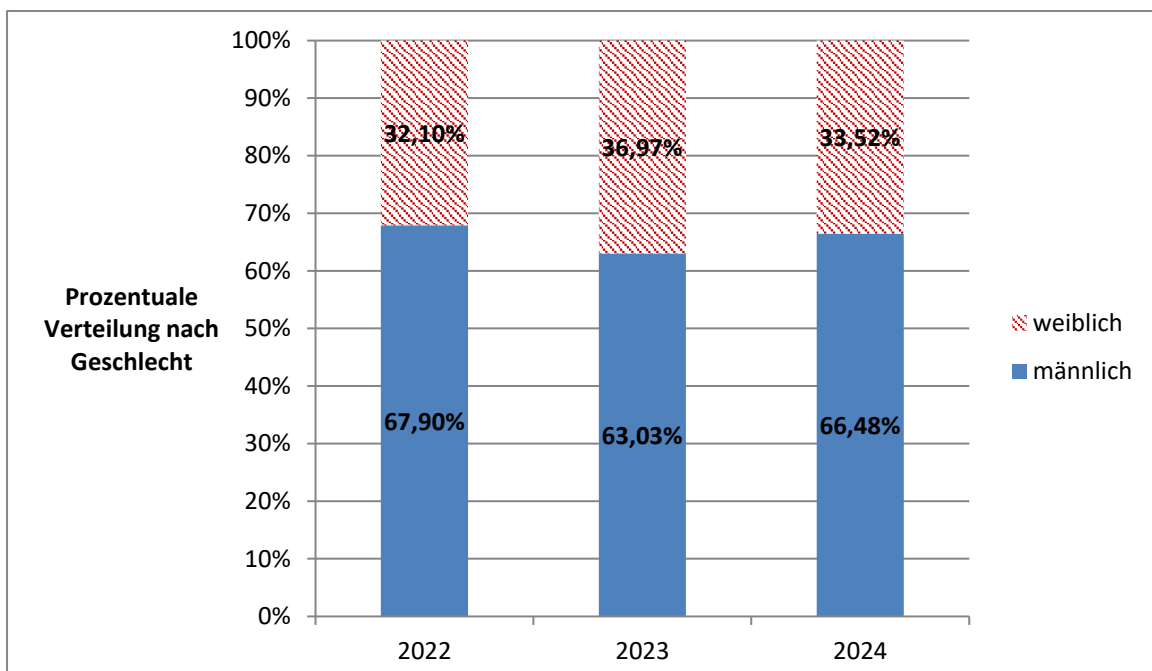

Zusammensetzung der Betriebsleitungen / Geschäftsführungen

Personenidentische Geschäftsführungen bei Wirtschaftsbetrieben, Gesellschaften und dazugehörigen Tochterunternehmen sowie Kommanditgesellschaften wurden in dieser Statistik nur einmal befasst. Dies betrifft:

- Arbeitsförderungs-Zentrum im Lande Bremen GmbH, afz-Schuldner- und Insolvenzberatung in Bremerhaven GmbH und Berufliche Bildung Bremerhaven gGmbH,
- Bremerhavener Versorgungs- und Verkehrsgesellschaft mbH, Bädergesellschaft Bremerhaven mbH, Hanse Bus GmbH, Verkehrsgesellschaft Bremerhaven Aktiengesellschaft, Weserfähre GmbH und Weserfähre-Beteiligungsgesellschaft mbH,
- Bremerhavener Gesellschaft für Investitionsförderung und Stadtentwicklung mbH, Bremerhavener Entwicklungs-Beteiligungsgesellschaft mbH, Bremerhavener Entwicklungsgesellschaft Alter/Neuer Hafen mbH & Co. KG und Havenwelten Service GmbH,
- Erlebnis Bremerhaven, Gesellschaft für Touristik, Marketing und Veranstaltungen mbH und Stadthalle Bremerhaven Veranstaltungs- und Messegesellschaft mbH,
- KBR Klinikbeteiligungsgesellschaft mbH, Klinikum Bremerhaven Grundstücks GmbH & Co. KG und Klinikum Bremerhaven Reinkenheide gGmbH, Medizinisches Versorgungszentrum am Klinikum Bremerhaven Reinkenheide GmbH und Projektgesellschaft market 11 GmbH & Co. KG,
- Städtische Grundstücksgesellschaft Bremerhaven mbH, Städtische Parkgesellschaft mbH, Städtische Wohnungsgesellschaft Bremerhaven mbH und STÄWOG Service GmbH.

Die geschlechtsbezogene Verteilung in den Geschäftsführungen/Vorständen stellt sich prozentual zum jeweiligen Ende des Geschäftsjahres wie folgt dar:

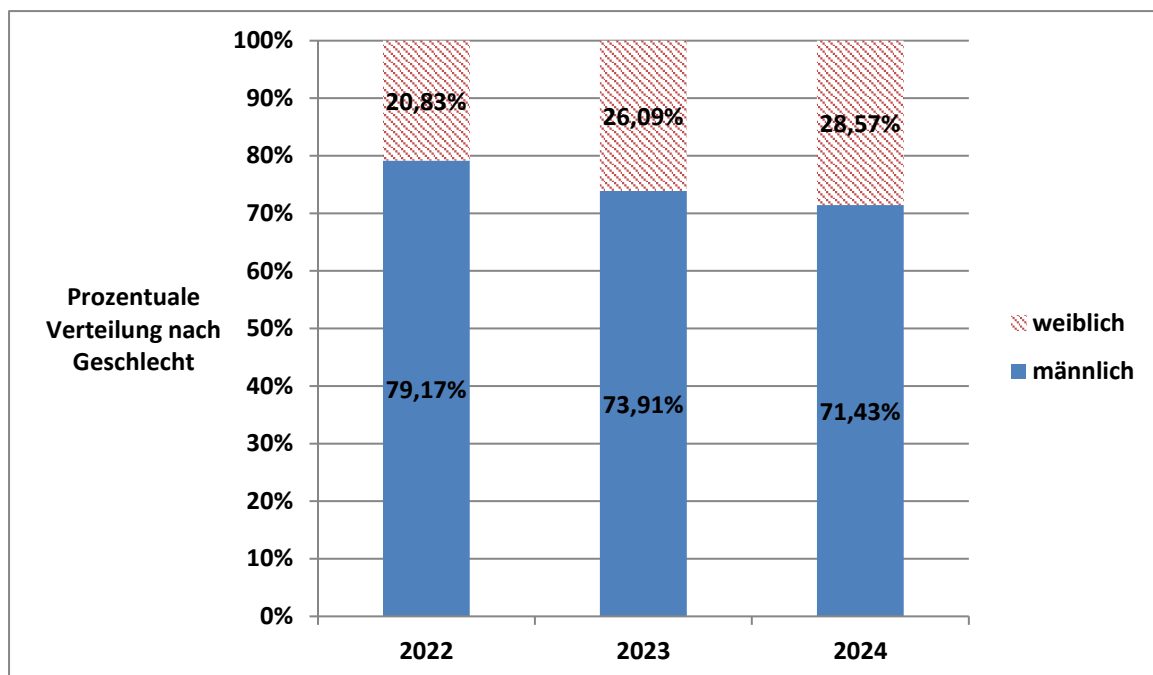

B Wirtschaftsbetriebe der Stadt Bremerhaven

Betrieb für Informationstechnologie Bremerhaven 10
Helene-Kaisen-Haus..... 12
Rettungsdienst Bremerhaven 14
Seestadt Immobilien 16

Betrieb für Informationstechnologie Bremerhaven

Friedrich-Ebert-Str. 29-33, 27570 Bremerhaven
Internet: www.bit.bremerhaven.de
E-Mail: info@bit.bremerhaven.de



Aufgaben des Wirtschaftsbetriebes:

Der Wirtschaftsbetrieb betreibt das Magistratsnetz der Stadt Bremerhaven und erbringt in diesem Rahmen Dienstleistungen für die angeschlossenen Benutzer. Außerdem zählt zu den Aufgaben des BIT Bremerhaven das Projektmanagement für Verfahren, allgemeine Beratungen bzgl. technikunterstützter Informationsverarbeitung sowie Qualitätsmanagement. Zielsetzung ist die Förderung des wirtschaftlichen und wirksamen Einsatzes der TUI in der Stadtverwaltung durch Zusammenfassung von Fachwissen und Dienstleistungen. Diese Dienstleistungen können auch Dritten gegenüber angeboten werden.

Personalkennzahlen:	2024	2023
Beschäftigungsvolumen gesamt	56	56
davon weiblich	17	17
Anzahl Teilzeitbeschäftigte gesamt	7	18
davon weiblich	7	3
Anzahl Auszubildende	0	7
davon weiblich	0	k. A.
Schwerbehindertenquote in v. H.	3,57	3,57

Betriebsleitung:

Betriebsleitung	Grundbezüge in €/Jahr		sonstige Zuwendungen	Altersvorsorge
Herr Lars Jochim	EG 15 TVöD	nein	Dienstwagen	VBL
Frau Sabine Busch-Cole	EG 14 TVöD	nein	(Leistungsentgelt nach TVöD) Dienstwagen	VBL

Betriebsausschuss:

Betriebsausschussmitglied	Funktion	Mandatsherkunft	ggf. Mandatszeitraum
Herr Ralf Rüdiger Heinrich	Vorsitzender	Magistrat	
Herr Carsten Baumann-Duderstedt		Stadtverordnete	
Frau Petra Cordes		Stadtverordnete	
Frau Irene von Twistern		Stadtverordnete	
Frau Katharina Hilck		Stadtverordnete	
Herr Bernd Freemann		Stadtverordneter	
Herr Jörn Hoffmann		Stadtverordnete	
Herr Thomas Jürgewitz		Stadtverordneter	
Frau Marina Kargoscha		Stadtverordnete	
Frau Martina Kirschstein Klingner		Stadtverordnete	
Herr Muhlis Kocaaga		Stadtverordnete	
Frau Julia Tiedemann		Stadtverordneter	
Frau Helga Ruser		Stadtverordnete	
Herr Harry Viebrock		Stadtverordneter	
Herr Dr. Cecil Hammann		Stadtverordneter	

Die Mitglieder des Betriebsausschusses haben in 2024 weder Reisekostenersatz, noch Aufwandsentschädigungen erhalten.

Ausgewählte Daten der Bilanz und Gewinn- und Verlustrechnung im Mehrjahresvergleich:

(Beträge in T€)

	2024	2023
Anlagevermögen	636	171
Vorräte	66	121
Forderungen und sonstige Vermögensgegenstände	455	468
Kassenbestand und sonstige Guthaben	1.798	1.584
Eigenkapital	793	603
<i>darunter Nennkapital</i>	0	0
Sonderposten und Ertragszuschüsse	362	0
Rückstellungen	833	728
Verbindlichkeiten	1.131	1.121
Bilanzsumme	3.213	2.496
Ertrag	7.786	7.497
<i>darunter Betriebszuschuss der Stadt Bremerhaven</i>	4.155	4.155
Personalaufwand	4.245	3.992
Jahresergebnis	191	236
Zuschüsse der Stadt Bremerhaven (soweit nicht Ertrag)	0	0
Kapitalherabsetzung und Gewinne an den Haushalt	0	0

Helene-Kaisen-Haus

Ferdinand-Lassalle-Str. 2, 27578 Bremerhaven
Internet: www.bremerhaven.de
E-Mail: -



Aufgaben des Wirtschaftsbetriebes:

Der Wirtschaftsbetrieb erbringt Dienstleistungen der stationären, teilstationären und ambulanten Erziehungshilfe sowie weitere Dienstleistungen im Rahmen des Kinder- und Jugendhilfegesetzes. Der Betrieb plant sein Angebot in Abstimmung mit dem Amt für Jugend und Familie. Die Nutzung dieses Angebotes erfolgt im Rahmen der Hilfeplanung im Einzelfall. Eine Verpflichtung, die Leistungen des Betriebes bevorzugt oder ausschließlich zu nutzen, besteht nicht.

Personalkennzahlen:	2024	2023
Beschäftigungsvolumen gesamt	52	54
davon weiblich	36	38
Anzahl Teilzeitbeschäftigte gesamt	7	9
davon weiblich	4,5	6,5
Anzahl Auszubildende	0	0
davon weiblich	0	0
Schwerbehindertenquote in v. H.	1,92	1,85

Betriebsleitung:

Betriebsleitung		Grundbezüge in €/Jahr	sonstige Zuwendungen	Altersvorsorge
seit 25.09.2023				
Leitung durch Stellvertreterinnen	k. A.	k. A.	k. A.	k. A.

Betriebsausschuss:

Betriebsausschussmitglied	Funktion	Mandatsherkunft	ggf. Mandatszeitraum
Herr Martin Günthner	Vorsitzender	Magistrat	
Frau Sabrina Czak		Stadtverordnete	
Herr Dominique Ofcarek		Stadtverordneter	
Herr Harry Viebrok		Stadtverordneter	
Frau Lisa Wittig		Stadtverordnete	
Frau Katharina Hilck		Stadtverordnete	
Frau Claudia Köhler-Treschok		Stadtverordnete	
Herr Thomas Ventzke		Stadtverordneter	
Frau Elena Schiller		Stadtverordnete	
Frau Sandra Brinkmann		Stadtverordneter	
Frau Petra Brand		Stadtverordnete	
Herr Prof. Dr. Hauke Hilz		Stadtverordneter	
Frau Bianca Ax		Stadtverordneter	
Herr Wolfgang Koch		Stadtverordneter	

Die Aufgaben des Betriebsausschusses werden von dem Ausschuss für Jugend, Familie und Frauen wahrgenommen. Die Mitglieder des Betriebsausschusses erhalten vom Wirtschaftsbetrieb keine gesonderte Vergütung.

Ausgewählte Daten der Bilanz und Gewinn- und Verlustrechnung im Mehrjahresvergleich:

(Beträge in T€)

	2024	2023
Anlagevermögen	1.095	1.108
Vorräte	0	0
Forderungen und sonstige Vermögensgegenstände	276	302
Kassenbestand und sonstige Guthaben	521	482
Eigenkapital	1.291	939
<i>darunter Nennkapital</i>	2.111	2.111
Sonderposten und Ertragszuschüsse	0	0
Rückstellungen	190	173
Verbindlichkeiten	420	788
Bilanzsumme	1.901	1.900
Ertrag	5.432	4.873
<i>darunter Betriebszuschuss der Stadt Bremerhaven</i>	0	0
Personalaufwand	3.559	3.398
Jahresergebnis	352	21
Zuschüsse der Stadt Bremerhaven (soweit nicht Ertrag)	0	0
Kapitalherabsetzung und Gewinne an den Haushalt	0	0

Rettungsdienst Bremerhaven

Zur Hexenbrücke 12, 27570 Bremerhaven
Internet: www.feuerwehr-bremerhaven.de
E-Mail: feuerwehr@magistrat.bremerhaven.de

Aufgaben des Wirtschaftsbetriebes:

Gegenstand des Wirtschaftsbetriebes ist die Erbringung der Aufgaben des Rettungsdienstes der Stadt Bremerhaven nach Maßgabe der Vorschriften des Bremischen Hilfeleistungsgesetzes in der jeweils gültigen Fassung und der vertraglichen Verpflichtungen und Verabredungen der Stadt Bremerhaven. Darüber hinaus gehört zum Gegenstand des Wirtschaftsbetriebes der Betrieb der integrierten Regionalleitstelle Unterweser-Elbe (IRLS) entsprechend den mit den Vertragsparteien getroffenen vertraglichen Regelungen sowie die Durchführung von feuerwehrtechnischen und rettungsdienstlichen Ausbildungen nach den Vorgaben der landesrechtlichen Bestimmungen.

Personalkennzahlen:

Der Wirtschaftsbetrieb beschäftigt keine eigenen Mitarbeitenden. Das im Rettungsdienst und im Krankentransport tätige Personal ist bei der Stadt Bremerhaven beschäftigt.

Betriebsleitung:

Betriebsleitung	Grundbezüge in €/Jahr	variable Vergütung	sonstige Zuwendungen	Altersvorsorge
Herr Jens Cordes	9.600	nein	nein	(Beamtenversorgung)

Betriebsausschuss:

Betriebsausschussmitglied	Funktion	Mandatsherkunft	ggf. Mandatszeitraum
Herr Melf Grantz	Vorsitzender	Magistrat	
Herr Peter Skusa	Vorsitzender	Magistrat	
Frau Tabea Batz		Stadtverordnete	
Herr Carsten Baumann-Duderstädt		Stadtverordneter	
Herr Jörn Hoffmann		Stadtverordnete	
Herr Bernd Freemann		Stadtverordneter	
Herr Jörn Hoffmann		Stadtverordneter	
Herr Thomas Jürgewitz		Stadtverordneter	
Frau Martina Kirschstein-Klingner		Stadtverordnete	
Frau Claudia Köhler-Treschok		Stadtverordnete	
Frau Astrid Milch		Stadtverordnete	
Herr Dominique Ofcarek		Stadtverordneter	
Herr Claas Schott		Stadtverordneter	
Herr Francesco Hellmut Secci		Stadtverordneter	
Frau Jasmin Steinbach		Stadtverordneter	
Herr Jan Timke		Stadtverordneter	
Frau Claudia Baltrusch		Stadtverordnete	

Der Betriebsausschuss setzt sich aus den Mitgliedern des Ausschusses für öffentliche Sicherheit der Stadtverordnetenversammlung der Stadt Bremerhaven zusammen. Die Mitglieder des Betriebsausschusses erhalten vom Wirtschaftsbetrieb keine gesonderte Vergütung.

**Ausgewählte Daten der Bilanz und Gewinn- und Verlustrechnung im
Mehrjahresvergleich:**

(Beträge in T€)

	2024	2023
Anlagevermögen	4.143	
Vorräte	92	
Forderungen und sonstige Vermögensgegenstände	4.248	
Kassenbestand und sonstige Guthaben	0	
Eigenkapital	5.619	
<i>darunter Nennkapital</i>		0
Sonderposten und Ertragszuschüsse		0
Rückstellungen		988
Verbindlichkeiten		1.959
Bilanzsumme	8.566	
Ertrag	14.131	
<i>darunter Betriebszuschuss der Stadt Bremerhaven</i>		1.370
Personalaufwand		0
Jahresergebnis	-1.297	
Zuschüsse der Stadt Bremerhaven (soweit nicht Ertrag)		0
Kapitalherabsetzung und Gewinne an den Haushalt		0

Der geprüfte und testierte Jahresabschluss 2024 lag zum Redaktionsschluss noch nicht vor.

Seestadt Immobilien

Hinrich-Schmalfeldt-Straße, 27576 Bremerhaven
Internet: www.seestadt-immobilien.de
E-Mail: info@seestadt-immobilien.bremerhaven.de



Aufgaben des Wirtschaftsbetriebes:

Der Wirtschaftsbetrieb hat die Aufgabe, städtische und städtisch genutzte Gebäude und Liegenschaften den Ämtern und Einrichtungen des Magistrats der Stadt Bremerhaven in notwendigen Umfang zweckentsprechend betriebsbereit zur Verfügung zu stellen, wirtschaftlich zu betreiben und zu unterhalten sowie im notwendigen Umfang fortschreitend zu sanieren. Diese Tätigkeit soll sich auch auf die städtischen Liegenschaften und Gebäude erstrecken, die von Dritten genutzt werden. Die im Rahmen von Flächen- und Betriebsoptimierung freiwerdenden bzw. vakanten Ressourcen sind im Interesse einer gesamtstädtischen Betrachtung zu vermarkten. Das gilt nicht für Gewerbeimmobilien sowie öffentliche Verkehrsflächen, Spielplätze und Grünflächen.

Dem Wirtschaftsbetrieb wird im Rahmen seiner Aufgaben nach Absatz 1 die Treuhandfunktion für das Immobilienvermögen der Stadt Bremerhaven übertragen. Er hat die Aufgabe der Erstellung eines Gebäude- und Liegenschaftskatasters, um das Immobilienvermögen der Stadt Bremerhaven umfassend abbilden zu können. Der Wirtschaftsbetrieb nimmt für den Magistrat alle grundstücksbezogenen Vertrags- und Grundbuchelegenheiten wahr (Ausnahme: Gewerbeflächen). §18 Absatz 1 Buchstabe j Verfassung für die Stadt Bremerhaven i. V. m. § 2 des Ortsgesetzes zur Ausführung der Landeshaushaltsordnung und der Verfassung für die Stadt Bremerhaven bleibt davon unberührt.

Der Wirtschaftsbetrieb nimmt die vollständige Personalsachbearbeitung und -entscheidung für das städtische Reinigungspersonal sowie Hausgehilfinnen wahr. Die Zuständigkeit des Magistrats für das übrige Personal des Betriebes bleibt unberührt. Dem Wirtschaftsbetrieb können vom Magistrat zusätzliche Aufgaben übertragen werden.

Personalkennzahlen:	2024	2023
Beschäftigungsvolumen gesamt	225	223
davon weiblich	149	149
Anzahl Teilzeitbeschäftigte gesamt	119	118
davon weiblich	78	71
Anzahl Auszubildende	0	0
davon weiblich	0	0
Schwerbehindertenquote in v. H.	0,00	0,00

Betriebsleitung:

Betriebsleitung	Grundbezüge in €/Jahr	sonstige Zuwendungen	Altersvorsorge
Herr Holger Schneeberg	EG 15 TVöD	gemäß öffentl. Stellenplan (Leistungsentgelt nach TVöD)	(VBL)

Betriebsausschuss:

Betriebsausschussmitglied	Funktion	Mandatsherkunft	ggf. Mandatszeitraum
Herr Melf Grantz	Vorsitzender	Magistrat	
Herr Torsten Neuhoff	Vorsitzender	Magistrat	

Herr Bernd Schomaker	Vorsitzender	Magistrat	
Herr Selcuk Caloglu		Stadtverordneter	
Herr Jörn Hoffmann			
Frau Martina Kirschstein-Klingner		Stadtverordnete	
Frau Sabrina Czak		Stadtverordnete	
Herr Thorsten Raschen		Stadtverordneter	
Herr Fatih Önal		Stadtverordneter	
Frau Astrid Milch		Stadtverordnete	
Herr Marko Miholic		Stadtverordneter	
Herr Michael Ahrends		Personalrat	bis 16.09.2024
Frau Kerstin Pauluhn		Personalrat	ab 16.09.2024
Frau Martina Korz		Schwerbehindertenger.	
Frau Jutta Pläge		Frauenbeauftragte	

Die Mitglieder des Immobilienausschusses erhalten vom Wirtschaftsbetrieb keine gesonderte Vergütung.

Ausgewählte Daten der Bilanz und Gewinn- und Verlustrechnung im Mehrjahresvergleich:

(Beträge in T€)

	2024	2023
Anlagevermögen	207	191
Vorräte	0	0
Forderungen und sonstige Vermögensgegenstände	41.262	41.281
Kassenbestand und sonstige Guthaben	0	336
Eigenkapital	-46.235	-44.071
<i>darunter Nennkapital</i>	0	0
Sonderposten und Ertragszuschüsse	0	0
Rückstellungen	28.860	25.393
Verbindlichkeiten	58.541	60.193
Bilanzsumme	87.946	86.129
Ertrag	83.390	59.828
<i>darunter Betriebszuschuss der Stadt Bremerhaven</i>	74.555	53.582
Personalaufwand	11.614	10.192
Jahresergebnis	-2.164	-10.831
Zuschüsse der Stadt Bremerhaven (soweit nicht Ertrag)	0	0
Kapitalherabsetzung und Gewinne an den Haushalt	0	0

C wesentliche Beteiligungen der Stadt Bremerhaven

afz-Schuldner- und Insolvenzberatung in Bremerhaven GmbH	20
Arbeitsförderungszentrum im Lande Bremen GmbH.....	22
Bädergesellschaft Bremerhaven mbH	24
Berufliche Bildung Bremerhaven gGmbH	26
BIS Bremerhavener Gesellschaft für Investitionsförderung und Stadtentwicklung mbH	28
Bremerhavener Beschäftigungsgesellschaft „Unterweser“ mbH	30
Bremerhavener Entwicklungs-Beteiligungsgesellschaft mbH.....	32
Bremerhavener Entwicklungsgesellschaft Alter/Neuer Hafen mbH & Co. KG.....	34
Bremerhavener Versorgungs- und Verkehrsgesellschaft mbH	36
Entsorgungsbetriebe Bremerhaven, Anstalt öffentlichen Rechts.....	38
Erlebnis Bremerhaven, Gesellschaft für Touristik, Marketing und Veranstaltungen mbH ..	40
Hanse Bus GmbH	42
KBR Klinikbeteiligungsgesellschaft mbH	44
Klinikum Bremerhaven Grundstücks GmbH & Co. KG	46
Klinikum Bremerhaven Reinkenheide gGmbH	48
Medizinisches Versorgungszentrum am Klinikum Bremerhaven Reinkenheide GmbH	50
Personal Aktiv GmbH	52
Stadthalle Bremerhaven Veranstaltungs- und Messegesellschaft mbH	54
Städtische Grundstücksgesellschaft Bremerhaven mbH.....	56
Städtische Parkgesellschaft Bremerhaven mbH	58
Städtische Wohnungsgesellschaft Bremerhaven mbH.....	60
STÄWOG Service mbH	62
Theater im Fischereihafen GmbH.....	64
Verkehrsgesellschaft Bremerhaven AG.....	66
Weserfähre GmbH.....	68
Weserfähre Beteiligungs GmbH	70
Zoo am Meer Bremerhaven GmbH	72

afz- Schuldner- und Insolvenzberatung in Bremerhaven GmbH

Erich-Koch-Weser-Platz 1, 27568 Bremerhaven
Internet: www.afz.de
E-Mail: schuldnerberatung@afznet.de



Gesellschafter:

Anteil	Anteil am Stammkapital in €	Anteil am Stammkapital in v. H.
Arbeitsförderungs-Zentrum im Lande Bremen GmbH	25.000	100
Gesamt	25.000	100

Zweck des Unternehmens:

Gegenstand der Gesellschaft ist die Schuldner- und Insolvenzberatung in der Stadt Bremerhaven. Zweck der Gesellschaft ist die Förderung von Verbraucherberatung und Verbraucherschutz. Der Zweck der Gesellschaft wird insbesondere verwirklicht durch: Allgemeine Beratung, Begleitung und Unterstützung von verschuldeten und von Verschuldung bzw. Insolvenz bedrohten Verbrauchern; Erstellung von Haushalts- bzw. Zahlungsplänen für die Verbraucher zum Zwecke der Schuldenregulierung; Hilfe insbesondere für ausländische Verbraucher, die aufgrund sprachlicher und kultureller Schwierigkeiten auf selbstlose Hilfe bei finanziellen Schwierigkeiten angewiesen sind; Beratung der Verbraucher im Hinblick auf die Voraussetzungen einer (drohenden) Insolvenz und Unterstützung bei der Einleitung des (Verbraucher-) Insolvenzverfahrens; Begleitung von Verbraucherinsolvenzverfahren; Hilfe und Beratung der Verbraucher im Rahmen der Wohlverhaltensphase im Falle der Restschuldbefreiung; Abstimmung und Verhandlung mit Gläubigern, insbesondere im Hinblick auf Stundungsvereinbarungen; Öffentlichkeitsarbeit und Durchführung von Informationsveranstaltungen für Verbraucher, insbesondere zu den Themen Überschuldung und Verbraucherinsolvenz; Zusammenarbeit mit anderen sozialen Einrichtungen.

Wesentliche Beteiligungen:

Keine

Personalkennzahlen:

	2024	2023
Beschäftigungsvolumen gesamt	6	6
davon weiblich	5	5
Anzahl Teilzeitbeschäftigte gesamt	0,7	0,7
davon weiblich	0,7	0,7
Anzahl Auszubildende	0	0
davon weiblich	0	0
Schwerbehindertenquote in v. H.	0	0

Geschäftsführung:

Geschäftsführung

Herr Carsten Popp

 Wird von der Geschäftsführerin der AfZ-GmbH ohne gesonderte Vergütung wahrgenommen.
Aufsichtsrat:

Es ist kein Aufsichtsrat installiert.

Ausgewählte Daten der Bilanz und Gewinn- und Verlustrechnung im Mehrjahresvergleich:

(Beträge in T€)

	2024	2023
Anlagevermögen	9	7
Vorräte	0	0
Forderungen und sonstige Vermögensgegenstände	16	5
Kassenbestand und sonstige Guthaben	181	299
Eigenkapital	119	208
<i>darunter Nennkapital</i>	25	25
Sonderposten und Ertragszuschüsse	0	0
Rückstellungen	19	20
Verbindlichkeiten	67	84
Bilanzsumme	205	311
Ertrag	356	535
<i>darunter Ertragszuschüsse der Stadt Bremerhaven</i>	221	221
Personalaufwand	343	316
Jahresergebnis	-89	78
Zuschüsse der Stadt Bremerhaven (soweit nicht Ertrag)	0	0
Kapitalherabsetzung und Gewinne an den Haushalt	0	0

Arbeitsförderungs-Zentrum im Lande Bremen GmbH

Erich-Koch-Weser-Platz 1, 27568 Bremerhaven
Internet: www.afznet.de
E-Mail: kontakt@afznet.de



Gesellschafter:

Anteil	Anteil am Stammkapital in €	Anteil am Stammkapital in v. H.
Stadt Bremerhaven	25.600	100
Gesamt	25.600	100

Zweck des Unternehmens:

Gegenstand der Gesellschaft ist der Betrieb einer Beratungseinrichtung mit dem Schwerpunkt, in Bremerhaven und der die Stadt umgebenden Region Beschäftigungs-, Ausbildungs- und Qualifizierungsmöglichkeiten für benachteiligte Personengruppen außerhalb des öffentlichen Dienstes zu schaffen. Der Gesellschaftszweck wird verwirklicht insbesondere durch die Bereithaltung von Dienstleistungsangeboten in folgenden Bereichen: Beratung und Projektentwicklung im Bereich der Arbeitsmarktpolitik, insbesondere für den Magistrat der Stadt Bremerhaven, sowie für Beschäftigungsträger und Weiterbildungseinrichtungen; Information über bestehende Fördermöglichkeiten des Landes, des Bundes, der Europäischen Union und von Stiftungen und anderen Einrichtungen; Sammlung, Auswertung und Dokumentation von Programm- und Projektinformationen; Wissenschaftliche Begleitung von arbeitsmarktpolitischen Programmen und Maßnahmen in Zusammenarbeit mit den Forschungseinrichtungen im Lande Bremen; Organisatorische Abwicklung von Einzelprojekten und -maßnahmen als Serviceleistungen auch für Trägerverbände, insbesondere Kombiprojekte zwischen Beschäftigungs- und beruflichen Weiterbildungsmaßnahmen; Unterstützung des Magistrats der Stadt Bremerhaven bei der Ermittlung zusätzlicher Beschäftigungsfelder; Ermittlung von Qualifizierungsbedarfen; Durchführung von Integrationsmaßnahmen für Langzeitarbeitslose in den 1. Arbeitsmarkt; Beratung von kleinen und mittleren Betrieben über arbeitsmarktpolitische Fördermöglichkeiten; Beratung für Frauen zur Berufseingliederung; Akquisition, Organisation und finanzielle Abwicklung von Arbeitsgelegenheiten mit Mehraufwandsentschädigung sowie Betreuung von ALG II-Beziehern. Die Gesellschaft darf alle Maßnahmen treffen und Rechtsgeschäfte abschließen, die mit dem in § 2 Absatz 1 des Gesellschaftsvertrages bezeichneten Gegenstand verwandt sind. Die Gesellschaft ist berechtigt, sich an anderen Unternehmen mit gleichem oder ähnlichem Gegenstand zu beteiligen und Zweigniederlassungen zu errichten.

Wesentliche Beteiligungen:

Gesellschaft	Stamm- kapital in €	Anteil am Stamm- kapital in v. H.
Personal Aktiv GmbH	76.900	100,0
Berufliche Bildung Bremerhaven gGmbH	25.000	100,0
afz Schuldner- und Insolvenzberatung GmbH	25.000	100,0

Personalkennzahlen:

	2024	2023
Beschäftigungsvolumen gesamt	90	91
davon weiblich	67	68
Anzahl Teilzeitbeschäftigte gesamt	14,8	22,2
davon weiblich	12	k.a
Anzahl Auszubildende	2	2
davon weiblich	k. a.	k. a.
Schwerbehindertenquote in v. H.	7,78	2,20

Geschäftsführung:

Geschäftsführung	Grundbezüge in €/Jahr	variable Vergütung	sonstige Zuwendungen	Altersvorsorge in €
Herr Carsten Popp (bis 30.09.2024 interim danach Geschäftsführer)	36.000	nein	Dienstwagen oder BahnCard 100	betriebl. Altersvorsorge

Aufsichtsrat:

Aufsichtsratsmitglied	Funktion	Mandatsherkunft	ggf. Mandatszeitraum
Herr Martin Günthner	Vorsitzender	Magistrat	
Herr Ralf Holz	stellv. Vorsitzender	Magistrat	
Frau Gunda Böttger-Türk		Stadtverordnete	
Frau Susanne Helga Ruser		Stadtverordnete	
Frau Irene von Twistern		Stadtverordnete	
Frau Mandy Kathe-Heppner		Magistrat	
Herr Peter Skusa		Magistrat	
Herr Claas Gerken		Arbeitnehmersvertreter	
Frau Tabea Batz		Stadtverordnete	
Frau Lisa Wittig		Stadtverordnete	
Herr Fatih Önal		Stadtverordneter	
Frau Martina Otten		Arbeitnehmersvertreterin	

Die Mitglieder des Aufsichtsrates haben in 2024 Sitzungsgelder in Höhe von EUR 10.200,00 erhalten.

Ausgewählte Daten der Bilanz und Gewinn- und Verlustrechnung im Mehrjahresvergleich:

(Beträge in T€)

	2024	2023
Anlagevermögen	1.043	1.052
Vorräte	0	0
Forderungen und sonstige Vermögensgegenstände	1.304	1.429
Kassenbestand und sonstige Guthaben	1.136	1.011
Eigenkapital	2.578	2.539
<i>darunter Nennkapital</i>	26	26
Sonderposten und Ertragszuschüsse	0	0
Rückstellungen	104	88
Verbindlichkeiten	829	647
Bilanzsumme	3.511	3.556
Ertrag	6.465	6.967
<i>darunter Ertragszuschüsse der Stadt Bremerhaven</i>	1.586	1.645
Personalaufwand	5.225	5.597
Jahresergebnis	39	116
Zuschüsse der Stadt Bremerhaven (soweit nicht Ertrag)	0	0
Kapitalherabsetzung und Gewinne an den Haushalt	0	0

Bädergesellschaft Bremerhaven mbH

Zur Hexenbrücke 11, 27570 Bremerhaven
Internet: www.baeder-bhv.de
E-Mail: info@baeder-bhv.de



Gesellschafter:

Anteil	Anteil am Stammkapital in €	Anteil am Stammkapital in v. H.
Bremerhavener Versorgungs- und Verkehrsgesellschaft mbH	255.646	100
Gesamt	255.646	100

Zweck des Unternehmens:

Gegenstand des Unternehmens ist der Erwerb und der Betrieb von Bädern in Bremerhaven. Die Gesellschaft darf alle Maßnahmen treffen, die geeignet sind, den Gesellschaftszweck zu fördern, insbesondere gehören hierzu die Durchführung von Erhaltungs- und Umbaumaßnahmen an den Bädern. Sie kann sich an gleichartigen oder ähnlichen Unternehmen beteiligen.

Wesentliche Beteiligungen:

Keine

Personalkennzahlen:

	2024	2023
Beschäftigungsvolumen gesamt	51	55
davon weiblich	34	38
Anzahl Teilzeitbeschäftigte gesamt	8,9	12
davon weiblich	9,6	11
Anzahl Auszubildende	5	3
davon weiblich	k.A.	3
Schwerbehindertenquote in v. H.	1,96	1,82

Geschäftsführung:

Geschäftsführung	Grundbezüge in €/Jahr	variable Vergütung	sonstige Zuwendungen	Altersvorsorge
------------------	--------------------------	-----------------------	-------------------------	----------------

Herr Robert Haase

Wird von dem Geschäftsführer der BVV
ohne gesonderte Vergütung wahrgenommen.

Aufsichtsrat:

Aufsichtsratsmitglied	Funktion	Mandatsherkunft	ggf. Mandatszeitraum
Herr Thorsten Raschen	Vorsitzender	Stadtverordneter	
Herr Frank Sperling	stellv. Vorsitzender	Arbeitnehmersvertreter	
Herr Matthias Wefer		Arbeitnehmersvertreter	
Herr Fatih Baydemir		Arbeitnehmersvertreter	
Herr Hans-Werner Busch		Magistrat	
Herr Bernd Freemann		Stadtverordneter	
Frau Isa Gosch		Arbeitnehmersvertreterin	
Herr Franz Hartmann		Arbeitnehmersvertreter	
Herr Ralf Holz		Stadtverordneter	
Herr Michael Klönner		Arbeitnehmersvertreter	
Frau Claudia Köhler-Treschok		Stadtverordnete	
Herrn Helge Knollmann		Arbeitnehmersvertreter	
Frau Jana Mehl		Arbeitnehmersvertreterin	
Frau Helga Ruser		Stadtverordnete	
Herr Bernd Schomaker		Magistrat	
Herr Peter Skusa		Stadtverordneter	
Herr Harry Viebrok		Stadtverordneter	
Herr Michael Weiß		Arbeitnehmersvertreter	

Die Tätigkeit des Aufsichtsrates wird von den Aufsichtsratsmitgliedern der Gesellschafterin übernommen. Eine gesonderte Vergütung wird nicht gezahlt.

Ausgewählte Daten der Bilanz und Gewinn- und Verlustrechnung im Mehrjahresvergleich:

(Beträge in T€)

	2024	2023
Anlagevermögen	6.959	7.495
Vorräte	39	30
Forderungen und sonstige Vermögensgegenstände	173	311
Kassenbestand und sonstige Guthaben	201	255
Eigenkapital	256	256
<i>darunter Nennkapital</i>	256	256
Sonderposten und Ertragszuschüsse	0	0
Rückstellungen	801	881
Verbindlichkeiten	6.187	6.793
Bilanzsumme	7.376	8.097
Ertrag	2.476	2.426
<i>darunter Ertragszuschüsse der Stadt Bremerhaven</i>	0	0
Personalaufwand	2.569	2.458
Jahresergebnis	-4.597	-4.443
Zuschüsse der Stadt Bremerhaven (soweit nicht Ertrag)	4.662	4.443
Kapitalherabsetzung und Gewinne an den Haushalt	0	0

Berufliche Bildung Bremerhaven gGmbH

Lloydstraße 15, 27568 Bremerhaven
Internet: www.bb-bremerhaven.de
E-Mail: info@bb-bremerhaven.de



Gesellschafter:

Anteil	Stammkapital in €	Anteil in v. H.
Arbeitsförderungs-Zentrum im Lande Bremen GmbH	25.000	100
Gesamt	25.000	100

Zweck des Unternehmens:

Gegenstand des Unternehmens ist der Betrieb einer Weiterbildungs- und Qualifizierungseinrichtung mit dem Schwerpunkt, in Bremerhaven und der die Stadt umgebenden Region, Ausbildungs- und Qualifizierungsmöglichkeiten für benachteiligte Personengruppen außerhalb des öffentlichen Dienstes zu schaffen. Der Gesellschaftszweck wird verwirklicht insbesondere durch die Bereithaltung von Angeboten in folgenden Bereichen: Berufsvorbereitende Maßnahmen für benachteiligte junge Erwachsene mit und ohne Schulabschluss; Umschulung im Bereich der REHA-Maßnahmen; Überbetriebliche Ausbildungsmaßnahmen für benachteiligte Erwachsene unter 25 Jahren; Trainingsmaßnahmen für Langzeitarbeitslose; Qualifizierungsmaßnahmen für arbeitslose Migrantinnen und Migranten. Die Gesellschaft darf alle Maßnahmen treffen und Rechtsgeschäfte abschließen, die mit dem in § 2 Absatz 1 des Gesellschaftsvertrages bezeichneten Gegenstand verwandt sind. Die Gesellschaft ist berechtigt, sich an anderen Unternehmen mit gleichem oder ähnlichem Gegenstand zu beteiligen und Zweigniederlassungen zu errichten.

Wesentliche Beteiligungen:

Keine

Personalkennzahlen:

	2024	2023
Beschäftigungsvolumen (ohne Azubis)	98	100
davon weiblich	57	59
Anzahl Teilzeitbeschäftigte gesamt	21	22
davon weiblich	14	15
Anzahl Auszubildende	141	157
davon weiblich		46
Schwerbehindertenquote in v. H.	7,14	5,00

Geschäftsführung:

Geschäftsführung	Grundbezüge in €/Jahr	variable Vergütung	sonstige Zuwendungen	Altersvorsorge
Herr Andreas Nowacki	115.000	nein	Dienstwagen	nein

Aufsichtsrat:

Aufsichtsratsmitglied	Funktion	Mandatsherkunft	ggf. Mandatszeitraum
Herr Martin Günthner	Vorsitzender	Magistrat	
Herr Ralf Holz	stellv. Vorsitzender	Magistrat	
Frau Mandy Kathe-Heppner		Magistrat	
Herr Peter Skusa		Magistrat	
Frau Tabea Batz		Stadtverordnete	
Frau Gunda-Böttger-Türk		Stadtverordnete	
Frau Irene von Twistern		Stadtverordnete	
Frau Susanne Ruser		Stadtverordnete	
Frau Lisa Wittig		Stadtverordnete	
Herr Fatih Önal		Stadtverordneter	
Herr Mirco Griemsmann		Arbeitnehmersvertreter	
Frau Elke Otto		Arbeitnehmersvertreterin	

Der Aufsichtsrat hat für seine Tätigkeit im Jahre 2024 von der Gesellschaft keine Bezüge erhalten.

Ausgewählte Daten der Bilanz und Gewinn- und Verlustrechnung im Mehrjahresvergleich:

(Beträge in T€)

	2024	2023
Anlagevermögen	395	465
Vorräte	99	97
Forderungen und sonstige Vermögensgegenstände	2.385	2.526
Kassenbestand und sonstige Guthaben	1.552	1.235
Eigenkapital	1.536	1.043
<i>darunter Nennkapital</i>	25	25
Sonderposten und Ertragszuschüsse	195	241
Rückstellungen	158	86
Verbindlichkeiten	2.551	2.955
Bilanzsumme	4.439	4.326
Ertrag	12.216	11.894
<i>darunter Ertragszuschüsse der Stadt Bremerhaven</i>		45
Personalaufwand	5.743	5.399
Jahresergebnis	492	154
Zuschüsse der Stadt Bremerhaven (soweit nicht Ertrag)	0	0
Kapitalherabsetzung und Gewinne an den Haushalt	0	0

BIS Bremerhavener Gesellschaft für Investitionsförderung und Stadtentwicklung mbH

Am Alten Hafen 118, 27568 Bremerhaven
Internet: www.bis-bremerhaven.de
E-Mail: mail@bis-bremerhaven.de



Gesellschafter:

Anteil	Anteil am Stammkapital in €	Anteil am Stammkapital in v. H.	Stimmrechte in v. H.
Stadt Bremerhaven	406.700	86,4	75
Freie Hansestadt Bremen	64.000	13,6	25
Gesamt	470.700	100,0	100

Zweck des Unternehmens:

Gegenstand des Unternehmens ist im Bereich des Bremerhavener Stadtgebietes einschließlich Fischereihafen und Carl-Schurz-Gelände die allgemeine Wirtschaftsförderung und die Durchführung von Förderprogrammen; die Förderung der Infrastruktur durch Grunderwerb zu gewerblichen Zwecken, Erschließung gewerblicher Grundstücke, Vermarktung von gewerblichen Grundstücken, Erwerb und Verkauf von Gewerbeimmobilien, Bestellung von Erbbaurechten, Vermietung und Verpachtung gewerblicher städtischer Objekte, Immobilienverwaltung der Carl-Schurz-Kaserne, Kooperation mit der OPEG (Ocean Park Entwicklungsgesellschaft mbH) und der FBEG, die Stadtentwicklung und Technologieförderung, die Tourismusförderung einschließlich Vermarktung des Schaufensters Fischereihafen. Die Gesellschaft kann Aufgaben der Freien Hansestadt Bremen (Land oder Stadtgemeinde) oder der Stadt Bremerhaven im Rahmen wirtschaftspolitischer Zielsetzungen zur Förderung der Wirtschaftsstruktur im Bereich der Stadt Bremerhaven sowie im Rahmen sonstiger Zielsetzungen sowohl für eigene als auch für fremde Rechnung oder als Fondsverwaltung übernehmen, und zwar auch als öffentlich-rechtlich beliehene Gesellschaft. Die Gesellschaft darf alle Maßnahmen treffen und Rechtsgeschäfte abschließen, die mit dem bezeichneten Gegenstand verwandt sind. Die Gesellschaft ist berechtigt, sich an anderen Unternehmen mit gleichem oder ähnlichem Gegenstand zu beteiligen, solche Unternehmen zu erwerben und mit ihnen Verträge zur Förderung des Gesellschaftszweckes abzuschließen.

Wesentliche Beteiligungen: Keine

Personalkennzahlen:

	2024	2023
Beschäftigungsvolumen gesamt	76	72
davon weiblich	41	39
Anzahl Teilzeitbeschäftigte gesamt	9	5
davon weiblich	5	3
Anzahl Auszubildende	2	0
davon weiblich	k.A.	0
Schwerbehindertenquote in v. H.	0,0	0,0

Geschäftsführung:

Geschäftsführung	Grundbezüge in €/Jahr	variable Vergütung	sonstige Zuwendungen	Altersvorsorge
Herr Nils Schnorrenberger	155.000	nein	Dienstwagen	nein

Aufsichtsrat:

Aufsichtsratsmitglied	Funktion	Mandatsherkunft	ggf. Mandatszeitraum
Herr Melf Grantz	Vorsitzender	Magistrat	
Herr Jörg Peters	stellv. Vorsitzender	FHB	bis 21.03.2024
Frau Fanny Spinnewyn	stellv. Vorsitzende	FHB	ab 21.03.2024
Herr Sönke Allers		Stadtverordneter	
Frau Ute Bartels		Arbeitnehmersvertreterin	
Frau Karolina Fahrenbach		Arbeitnehmersvertreterin	
Herr Bernd Freemann		Stadtverordneter	ab 29.08.2024
Herr Dr. Cecil Hammann		Stadtverordneter	
Frau Martina Kirschstein-Klinger		Stadtverordnete	
Herr Uwe Parpart		Magistrat	
Herr Thorsten Raschen		Stadtverordneter	
Frau Mareike Vierk		Arbeitnehmersvertreterin	
Herr Marco Holona		Arbeitnehmersvertreter	
Herr Sven Thora		Arbeitnehmerkammer	
Herr Prof. Dr. Hauke Hilz		Stadtverordneter	bis 29.08.2024
Herr Peter Skusa		Magistrat	
Frau Wiebke Stuhrberg		FHB	
Herr Thomas Ventzke		Stadtverordneter	

Die Gesamtvergütung des Aufsichtsrates betrug im Berichtsjahr EUR 24.684,00.

Ausgewählte Daten der Bilanz und Gewinn- und Verlustrechnung im Mehrjahresvergleich:

(Beträge in T€)

	2024	2023
Anlagevermögen	7.729	8.147
Vorräte	0	0
Forderungen und sonstige Vermögensgegenstände	1.646	1.648
Kassenbestand und sonstige Guthaben	60.768	37.393
Eigenkapital	5.714	5.356
<i>darunter Nennkapital</i>	471	471
Sonderposten und Ertragszuschüsse	6.786	7.292
Rückstellungen	1.334	1.076
Verbindlichkeiten	54.360	33.486
Bilanzsumme	70.168	47.221
Ertrag	10.515	9.702
<i>darunter Ertragszuschüsse der Stadt Bremerhaven</i>	17.625	1.225
Personalaufwand	6.235	5.904
Jahresergebnis	358	129
Zuschüsse der Stadt Bremerhaven (soweit nicht Ertrag)	594	594
Kapitalherabsetzung und Gewinne an den Haushalt	0	0

Bremerhavener Beschäftigungsgesellschaft „Unterweser“ mbH

Klußmannstr. 5, 27570 Bremerhaven
Internet: www.bbumbh.de
E-Mail: info@bbumbh.de



Diese Gesellschaft zählt durch Zuordnung des statistischen Bundesamtes zu den Unternehmen des Staatssektors (Extrahaushalte).

Gesellschafter:

Anteil	Anteil am Stammkapital in €	Anteil am Stammkapital in v. H.
Anteile, die die Gesellschaft selbst hält	5.200	0,7
Bildungsgemeinschaft ARBEIT und LEBEN Brhv. e. V.	5.200	0,7
Bildungszentrum der Wirtschaft im Unterwesergebiet e.V.	5.200	0,7
Stadt Bremerhaven	721.100	97,9
Gesamt	736.700	100

Zweck des Unternehmens:

Zweck der Körperschaft ist die Förderung der Erziehung sowie der Volks- und Berufsausbildung. Der Satzungszweck wird verwirklicht insbesondere durch die Schaffung von Arbeits- und Qualifizierungsgelegenheiten vorrangig für schwer vermittelbare arbeitslose Personen auf Grundlage der jeweils gültigen gesetzlichen Regelungen zur Arbeitsförderung und die damit in Verbindung stehende Erschließung geeigneter Tätigkeitsfelder. Weiter wird der Satzungszweck dadurch verwirklicht, insbesondere mit schwer vermittelbaren arbeitslosen Personen in der Regel befristete Maßnahmevereinbarungen oder Arbeitsverträge zu schließen, und dadurch deren Aussicht auf Erlangung einer angemessenen Tätigkeit auf dem Arbeitsmarkt zu verbessern bzw. Möglichkeiten einer Verselbständigung zu eröffnen oder zu forcieren, begleitende Hilfe anzubieten, die direkt oder indirekt das Ziel der Integration in das soziale Leben und die Arbeitswelt zu fördern geeignet ist, zusätzliche Beschäftigungskapazitäten unter organisatorischen und sozialpädagogischen Gesichtspunkten in der Gesellschaft zu konzentrieren, technische und berufsspezifische Fähigkeiten zu vermitteln.

Wesentliche Beteiligungen:

keine

Personalkennzahlen:

	2024	2023
Beschäftigungsvolumen gesamt	77	80
davon weiblich	38	40
Anzahl Teilzeitbeschäftigte gesamt	5	7
davon weiblich	5	6
Anzahl Auszubildende	18	13
davon weiblich	3	2
Schwerbehindertenquote in v. H.	2,60	5,00

Darüber hinaus wurden im Berichtsjahr insgesamt 117 (Vorjahr: 159) Personen in verschiedenen Maßnahmen und Projekten beschäftigt.

Geschäftsführung:

Geschäftsführung	Grundbezüge in €/Jahr	variable Vergütung	sonstige Zuwendungen	Altersvorsorge
Herr Gerrit Michaelis	128.000	nein	Dienstwagen	betriebliche Altersvorsorge

Aufsichtsrat:

Aufsichtsratsmitglied	Funktion	Mandatsherkunft	ggf. Mandats- zeitraum
Herr Martin Günthner	Vorsitzender	Magistrat	ab 04.2024
Herr Roland Heimann	stellv. Vorsitzender	Magistrat	bis 04.2024
Herr Ralf Holz	stellv. Vorsitzender	Magistrat	ab 08.2024
Frau Mandy Kathe Heppner		Magistrat	
Frau Sabrina Czak		Stadtverordnete	bis 04.2024
Herr Fatih Önal		Stadtverordnete	
Frau Lisa Wittig		Stadtverordnete	ab 04.2024
Frau Astrid Milch		Stadtverordnete	
Frau Tabea Batz		Stadtverordnete	
Herr Bernd Freemann		Stadtverordneter	bis 11.2024
Herr Lutz Bock		Bildungsgem. Arbeit und Leben	
Frau Doreen Arnold		Bildungsgem. Arbeit und Leben	
Herr Michael Noetzelmann		Bildungswerk d. Nds. Wirtschaft gGmbH	
Frau Kathrin Ebert		Bildungswerk d. Nds. Wirtschaft gGmbH	bis 04.2024
Herr Mario Funken		Bildungswerk d. Nds. Wirtschaft gGmbH	ab 04.2024

Die Gesamtvergütung des Aufsichtsrates betrug im Berichtsjahr EUR 9.000,00.

Ausgewählte Daten der Bilanz und Gewinn- und Verlustrechnung im Mehrjahresvergleich:

(Beträge in T€)

	2024	2023
Anlagevermögen	1.503	916
Vorräte	167	133
Forderungen und sonstige Vermögensgegenstände	1.387	1.637
Kassenbestand und sonstige Guthaben	1.518	3.217
Eigenkapital	1.347	2.444
<i>darunter Nennkapital</i>	737	737
Sonderposten und Ertragszuschüsse	14	57
Rückstellungen	69	69
Verbindlichkeiten	3.154	3.160
Bilanzsumme	4.589	5.916
Ertrag	4.536	7.625
<i>darunter Ertragszuschüsse der Stadt Bremerhaven</i>	936	743
Personalaufwand	5.021	5.629
Jahresergebnis	-2.737	-953
Zuschüsse der Stadt Bremerhaven (soweit nicht Ertrag)	1.640	1.640
Kapitalherabsetzung und Gewinne an den Haushalt	0	0

Bremerhavener Entwicklungs-Beteiligungsgesellschaft mbH

Am Alten Hafen 118, 27568 Bremerhaven

Internet: -

E-Mail: -

Gesellschafter:

Anteil	Anteil am Stammkapital in €	Anteil am Stammkapital in v. H.
Stadt Bremerhaven	25.000	100
Gesamt	25.000	100

Zweck des Unternehmens:

Gegenstand des Unternehmens ist der Erwerb und die Verwaltung von Beteiligungen sowie die Übernahme der persönlichen Haftung und die Geschäftsführung bei Handelsgesellschaften, insbesondere die Beteiligung als persönlich haftende geschäftsführende Gesellschafterin an der Bremerhavener Entwicklungsgesellschaft Alter/Neuer Hafen GmbH & Co. KG, die die Entwicklung, Erschließung, Vermarktung und Verwertung des Gewerbegebietes im Gebiet Alter/Neuer Hafen zum Geschäftsgegenstand hat.

Wesentliche Beteiligungen:

Gesellschaft	Stamm- kapital in €	Anteil am Stamm- kapital in v. H.
Bremerhavener Entwicklungsgesellschaft Alter/Neuer Hafen mbH & Co. KG als Komplementärin	./.	Komplementärin

Personalkennzahlen:

Die Gesellschaft beschäftigte 2024 keine eigenen Mitarbeitenden.

Geschäftsführung:

Geschäftsführung	Grundbezüge in €/Jahr	variable Vergütung	sonstige Zuwendungen	Altersvorsorge
Herr Nils Schnorrenberger	Ist mit der Vergütung bei der BEAN abgegolten.			

Aufsichtsrat:

Aufsichtsratsmitglied	Funktion	Mandatsherkunft	ggf. Mandatszeitraum
Herr Melf Grantz	Vorsitzender	Magistrat	
Herr Sönke Allers		Stadtverordneter	
Herr Thomas Ventzke		Stadtverordneter	
Herr Bernd Schomaker		Magistrat	
Herr Ralf Holz		Magistrat	
Herr Dr. Cecil Hamman		Stadtverordneter	
Herr Dominique Ofcarek		Stadtverordneter	
Frau Katharina Hilck		Stadtverordnete	
Herr Bernd Freemann		Stadtverordneter	

Der Aufsichtsrat hat für seine Tätigkeit im Berichtsjahr von der Gesellschaft keine Bezüge erhalten.

Ausgewählte Daten der Bilanz und Gewinn- und Verlustrechnung im Mehrjahresvergleich:

(Beträge in T€)

	2024	2023
Anlagevermögen	0	0
Vorräte	0	0
Forderungen und sonstige Vermögensgegenstände	3	4
Kassenbestand und sonstige Guthaben	57	54
Eigenkapital	59	57
<i>darunter Nennkapital</i>	25	25
Sonderposten und Ertragszuschüsse	0	0
Rückstellungen	1	2
Verbindlichkeiten	0	0
Bilanzsumme	60	59
Ertrag	3	3
<i>darunter Ertragszuschüsse der Stadt Bremerhaven</i>	0	0
Personalaufwand	0	0
Jahresergebnis	2	1
Zuschüsse der Stadt Bremerhaven (soweit nicht Ertrag)	0	0
Kapitalherabsetzung und Gewinne an den Haushalt	0	0

Bremerhavener Entwicklungsgesellschaft Alter/Neuer Hafen mbH & Co. KG

Barkhausenstraße 4, 27568 Bremerhaven
Internet: www.bean-bremerhaven.de
E-Mail: info@bean-bremerhaven.de



Diese Gesellschaft zählt durch Zuordnung des statistischen Bundesamtes zu den Unternehmen des Staatssektors (Extrahaushalte).

Gesellschafter:

Anteil	Anteil am Stammkapital in €	Anteil am Stammkapital in v. H.
Stadt Bremerhaven (Kommanditistin)	20.000	100
BEB GmbH (Komplementärin)	0	0
Gesamt	20.000	100

Zweck des Unternehmens:

Gegenstand des Unternehmens ist die Entwicklung, Erschließung, Vermarktung und Verwertung des Gewerbegebietes im Gebiet Alter/Neuer Hafen. Zum Gegenstand des Unternehmens gehört auch die Erschließung und Vermarktung, die Bewirtschaftung und Verwaltung der bebauten und unbebauten Flächen und Grundstücke auf der Luneplate, die zum Industriegebiet Große Luneplate gehören. Die Gesellschaft darf alle Maßnahmen treffen und Rechtsgeschäfte abschließen, die mit dem vorstehend bezeichneten Gegenstand verwandt sind. Die Gesellschaft ist berechtigt, sich an anderen Unternehmen mit gleichem oder ähnlichem Gegenstand zu beteiligen und Zweigniederlassungen zu errichten.

Wesentliche Beteiligungen:

keine

Personalkennzahlen:

	2024	2023
Beschäftigungsvolumen gesamt	8	8
davon weiblich	4	3
Anzahl Teilzeitbeschäftigte gesamt	4	1
davon weiblich	2	0
Anzahl Auszubildende	0	0
davon weiblich	0	0
Schwerbehindertenquote in v. H.	20	29

Geschäftsführung:

Geschäftsführung	Grundbezüge in €/Jahr	variable Vergütung	sonstige Zuwendungen	Altersvorsorge
Herr Nils Schnorrenberger	33.000	nein	keine	nein

Aufsichtsrat:

Aufsichtsratsmitglied	Funktion	Mandatsherkunft	ggf. Mandatszeitraum
Herr Melf Grantz	Vorsitzender	Magistrat	
Herr Sönke Allers		Stadtverordneter	
Herr Thomas Ventzke		Stadtverordneter	
Herr Bernd Schomaker		Magistrat	
Herr Ralf Holz		Magistrat	
Herr Bernd Freemann		Stadtverordneter	
Herr Dr. Cecil Hammann		Stadtverordneter	
Frau Katharina Hilke		Stadtverordnete	
Herr Dominique Ofcarek		Stadtverordneter	

An die Aufsichtsratsmitglieder wurden im Berichtsjahr Vergütungen in Höhe von EUR 17.100,00 gezahlt.

Ausgewählte Daten der Bilanz und Gewinn- und Verlustrechnung im Mehrjahresvergleich:

(Beträge in T€)

	2024	2023
Anlagevermögen		171.594
Vorräte		258
Forderungen und sonstige Vermögensgegenstände		1.705
Kassenbestand und sonstige Guthaben		4.561
Eigenkapital		22.422
<i>darunter Nennkapital</i>		20
Sonderposten und Ertragszuschüsse		151.513
Rückstellungen		373
Verbindlichkeiten		3.669
Bilanzsumme		178.119
Ertrag		10.338
<i>darunter Ertragszuschüsse der Stadt Bremerhaven</i>	720	592
Personalaufwand		579
Jahresergebnis		-6.078
Zuschüsse der Stadt Bremerhaven (soweit nicht Ertrag)	6.362	6.751
Kapitalherabsetzung und Gewinne an den Haushalt		0

Der geprüfte und testierte Jahresabschluss 2024 lag zum Redaktionsschluss noch nicht vor.

Bremerhavener Versorgungs- und Verkehrsgesellschaft mbH

Zur Hexenbrücke 11, 27570 Bremerhaven

Internet: www.bremerhavenbus.de

E-Mail: info@bremerhavenbus.de



Diese Gesellschaft zählt durch Zuordnung des statistischen Bundesamtes zu den Unternehmen des Staatssektors (Extrahaushalte).

Gesellschafter:

Anteil	Anteil am Stammkapital in €	Anteil am Stammkapital in v. H.
Stadt Bremerhaven	10.773.050	100
Gesamt	10.773.050	100

Zweck des Unternehmens:

Gegenstand des Unternehmens ist die Erbringung von Energie- und Wasserdienstleistungen, insbesondere die Versorgung mit Energieträgern und Wasser, sowie die Durchführung des öffentlichen Personennahverkehrs und sonstiger mit diesem Geschäftszweck in Verbindung stehender Geschäfte. Dazu gehören die Durchführung des öffentlichen Personennahverkehrs und sonstiger mit diesem Geschäftszweck in Verbindung stehender Geschäfte, sowie die Personenbeförderung zu Lande und zu Wasser. Gegenstand des Unternehmens ist weiterhin die Ausübung der Geschäftsleitung über die Organgesellschaft Verkehrsgesellschaft Bremerhaven Aktiengesellschaft und ggfs. anderer Unternehmen. Die Gesellschaft ist zu allen Geschäften und Maßnahmen berechtigt, die der Verwirklichung des Unternehmensgegenstandes zu dienen geeignet erscheinen, der Verwirklichung des Unternehmensgegenstandes zu dienen und die Ziele der Gesellschaft unmittelbar oder mittelbar zu fördern, insbesondere sich an anderen Unternehmen zu beteiligen, solche Unternehmen zu erwerben oder zu pachten, zu veräußern oder zu verpachten und Unternehmens- und Interessengemeinschaftsverträge abzuschließen.

Wesentliche Beteiligungen:

Gesellschaft	Stammkapital in €	Anteil am Stammkapital in v. H.	stille Beteiligung in €
Verkehrsgesellschaft Bremerhaven AG	1.534.387	95,02	
Bädergesellschaft	255.646	100,00	
Weserfähre Beteiligungsgesellschaft mbH	800.000	100,00	
Weserfähre GmbH	1.022.400	74,90	
Hanse Bus GmbH	30.000	100,00	
Verkehrsverbund Bremen/Nieders. GmbH	122.250	8,18	
Wesernetz Bremen GmbH	6.000.000*	0,25	45.000.000
Wesernetz Bremerhaven GmbH	1.000.000*	0,25	8.975.000
USMB	./.	./.	79.324
HY. City. Bremerhaven GmbH & Co. KG	237.500	10,00	Kommanditisteneinlage

*ohne Zuzahlung in die Kapitalrücklage

Personalkennzahlen:

	2024	2023
Beschäftigungsvolumen gesamt	1	1
davon weiblich	0	0
Anzahl Teilzeitbeschäftigte gesamt	0	0
davon weiblich	0	0
Anzahl Auszubildende	0	0
davon weiblich	0	0
Schwerbehindertenquote in v. H.	0	0

Geschäftsführung:

Geschäftsführung	Grundbezüge in €/Jahr	variable Vergütung	sonstige Zuwendungen	Dienstunfähigkeit
Herr Robert Haase	133.000	nein	Dienstwagen, 20 T€ p. a. für LV	25% der Vergütung zzgl. 3% pro Dienstjahr, max. 75%

Aufsichtsrat:

Aufsichtsratsmitglied	Funktion	Mandatsherkunft	ggf. Mandatszeitraum
Herr Thorsten Raschen	Vorsitzender	Stadtverordneter	
Herr Frank Sperling	stellv. Vorsitzender	Arbeitnehmersvertreter	
Herr Matthias Wefer		Arbeitnehmersvertreter	
Herr Fatih Baydemir		Arbeitnehmersvertreter	
Herr Hans-Werner Busch		Magistrat	
Herr Bernd Freemann		Stadtverordneter	
Frau Isa Gosch		Arbeitnehmersvertreterin	
Herr Franz Hartmann		Arbeitnehmersvertreter	
Herr Ralf Holz		Stadtverordneter	
Herr Michael Klönner		Arbeitnehmersvertreter	
Frau Claudia Köhler-Treschok		Stadtverordnete	
Herr Helge Knollmann		Arbeitnehmersvertreter	
Frau Jana Mehl		Arbeitnehmersvertreterin	
Frau Helga Ruser		Stadtverordnete	
Herr Bernd Schomaker		Magistrat	
Herr Peter Skusa		Stadtverordneter	
Herr Harry Viebrok		Stadtverordneter	
Herr Michael Weiß		Arbeitnehmersvertreter	

Die Gesamtvergütung des Aufsichtsrates betrug im Berichtsjahr EUR 44.923,12.

Ausgewählte Daten der Bilanz und Gewinn- und Verlustrechnung im Mehrjahresvergleich:

(Beträge in T€)

	2024	2023
Anlagevermögen	70.361	70.365
Vorräte	0	0
Forderungen und sonstige Vermögensgegenstände	15.320	15.653
Kassenbestand und sonstige Guthaben	2.631	1.971
Eigenkapital	78.180	76.425
<i>darunter Nennkapital</i>	10.773	10.773
Sonderposten und Ertragszuschüsse	0	0
Rückstellungen	1.292	1.287
Verbindlichkeiten	8.882	10.309
Bilanzsumme	88.353	88.021
Ertrag	29.845	22.053
<i>darunter Ertragszuschüsse der Stadt Bremerhaven</i>	3.574	3.574
Personalaufwand	410	342
Jahresergebnis	-2.895	-4.546
Zuschüsse der Stadt Bremerhaven (soweit nicht Ertrag)	4.450	4.450
Kapitalherabsetzung und Gewinne an den Haushalt	0	0

Entsorgungsbetriebe Bremerhaven – Anstalt des öffentlichen Rechts

Grashoffstraße 6, 27570 Bremerhaven
Internet: www.ebb-bremerhaven.de
E-Mail: info@ebb-bremerhaven.de



Aufgaben der Anstalt:

Der Anstalt werden folgende Aufgaben übertragen, die sie im eigenen Namen und eigener Verantwortung durchführt: Die Abfallentsorgung, die Abwasserbeseitigung, die Straßenreinigung, der Winterdienst und die Reinigung der Sinkkästen und der Wegeseitengräben, die Unterhaltung der Deichkörper, Uferböschungen und Kajenanlagen, einschließlich der Kontrolle, Wartung und Instandsetzung der dort installierten Rettungsmittel, die Wahrnehmung der Anliegerpflichtungen der Stadt Bremerhaven, die Reinigung von Grundstücken, die im Besitz der Stadt Bremerhaven stehen und alle den Zweckbetrieb fördernden Geschäfte.

Darüber hinaus kann der Magistrat der Stadt Bremerhaven die Anstalt mit zusätzlichen Aufgaben betrauen.

Personalkennzahlen:	2024	2023
Beschäftigungsvolumen gesamt	81	81
davon weiblich	12	10
Anzahl Teilzeitbeschäftigte gesamt	0,8	0,8
davon weiblich	0,2	0,2
Anzahl Auszubildende	0	0
davon weiblich	0	0
Schwerbehindertenquote in v. H.	13,58	16,05

Vorstand:

Vorstand:	Grundbezüge in €/Jahr	sonstige Zuwendungen	Altersvorsorge
Herr Markus Kamps	EG 15 TVöD	Leistungsentgelt nach TVöD, Zulage in Höhe von 17 % der, Erfahrungsstufe 1 der EG 15	VBL

Verwaltungsrat

Verwaltungsratsmitglied	Funktion	Mandatsherkunft	ggf. Mandatszeitraum
Herr Hans-Werner Busch	Vorsitzender	Magistrat	
Herr Torsten von Haaren		Stadtverordnetenvorsteher	
Herr Harry Viebrock		Stadtverordneter	
Frau Astrid Milch		Stadtverordnete	
Herr Thorsten Raschen		Stadtverordneter	
Herr Marco Miholic		Stadtverordneter	
Herr Pit Eckert		Arbeitnehmersvertreter	
Herr Wolfgang Juschkat		Arbeitnehmersvertreter	
Frau Anke Bicker		Arbeitnehmersvertreterin	

Die Mitglieder des Verwaltungsrats haben in 2024 weder Reisekostenersatz, noch Aufwandsentschädigungen erhalten.

Ausgewählte Daten der Bilanz und Gewinn- und Verlustrechnung im Mehrjahresvergleich:

(Beträge in T€)

	2024	2023
Anlagevermögen	197.690	193.210
Vorräte	51	58
Forderungen und sonstige Vermögensgegenstände	5.459	6.027
Kassenbestand und sonstige Guthaben	4.788	3.941
Eigenkapital	59.145	57.656
<i>darunter Nennkapital</i>	35.791	35.791
Sonderposten und Ertragszuschüsse	303	202
Rückstellungen	1.810	2.378
Verbindlichkeiten	142.248	138.734
Bilanzsumme	207.988	203.401
Ertrag	55.066	49.896
<i>darunter Betriebszuschuss der Stadt Bremerhaven</i>	3.162	3.158
Personalaufwand	5.313	4.898
Jahresergebnis	2.759	-454
Zuschüsse der Stadt Bremerhaven (soweit nicht Ertrag)	0	0
Kapitalherabsetzung und Gewinne an den Haushalt	1.359	1.359

Erlebnis Bremerhaven, Gesellschaft für Touristik, Marketing und Veranstaltungen mbH

H.-H.-Meier-Str. 6, 27568 Bremerhaven
Internet: www.bremerhaven.de
E-Mail: touristik@erlebnis-bremerhaven.de



Gesellschafter:

Anteil	Anteil am Stammkapital in €	Anteil am Stammkapital in v. H.
Stadt Bremerhaven	100.000	100
Gesamt	100.000	100

Zweck des Unternehmens:

Gegenstand der Gesellschaft ist die Stärkung des Profils der Stadt Bremerhaven durch Förderung, Entwicklung, Umsetzung und Koordination geeigneter Maßnahmen in den Bereichen Tourismus, Stadtmarketing und Veranstaltungsmanagement im Gebiet der Stadt Bremerhaven und in der angrenzenden Region. Die Gesellschaft darf alle Maßnahmen treffen und Rechtsgeschäfte abschließen, die geeignet sind, den Gesellschaftszweck unmittelbar oder mittelbar zu fördern. Die Gesellschaft ist berechtigt, andere Unternehmen zu erwerben oder sich an anderen Unternehmen mit gleichem oder ähnlichem Gegenstand zu beteiligen und Zweigniederlassungen zu errichten.

Wesentliche Beteiligungen:

Gesellschaft	Stammkapital in €	Anteil am Stammkapital in v. H.
ITF Research GmbH	32.000	20,00
Nordsee GmbH	40.000	2,25
Schaufenster Fischereihafen Werbe & Veranstaltungs GmbH	76.700	37,30

Personalkennzahlen:

	2024	2023
Beschäftigungsvolumen gesamt	54	54
davon weiblich	37	37
Anzahl Teilzeitbeschäftigte gesamt	4	5
davon weiblich	4	4
Anzahl Auszubildende	6	7
davon weiblich	5	5
Schwerbehindertenquote in v. H.	2	2

Geschäftsführung:

Geschäftsführung	Grundbezüge in €/Jahr	variable Vergütung	sonstige Zuwendungen	Altersvorsorge
Herr Dr. Per Hendrik Heerma (13.11.23 - 31.03.24)	2.400 tägl. zzgl. Ust	nein	nein	nein
Herr Michael Gerber (seit 01.04.2025)	112.500	nein	Dienstwagen oder Bahncard 100	betriebliche Altersvorsorge

Aufsichtsrat:

Aufsichtsratsmitglied	Funktion	Mandatsherkunft	ggf. Mandatszeitraum
Herr Melf Grantz	Vorsitzender	Magistrat	
Herr Kai-Niklas Rommel	stellv. Vorsitzender	Arbeitnehmervertreter	
Herr Torsten von Haaren		Magistrat	
Herr Piet Rothe		Stadtmarketingbeirat	
Herr Uwe Parpart		Magistrat	
Frau Grit Althorn-Kaven		Arbeitnehmervertreterin	
Frau Isabel Wienberg		Arbeitnehmervertreterin	
Herr Thomas Ventzke		Stadtverordneter	
Herr Marko Miholic		Stadtverordneter	
Herr Peter Skusa		Stadtverordneter	
Frau Gunda Böttger-Türk		Stadtverordnete	

Die Gesamtvergütung des Aufsichtsrates betrug im Berichtsjahr EUR 13.800,00.

Ausgewählte Daten der Bilanz und Gewinn- und Verlustrechnung im Mehrjahresvergleich:

(Beträge in T€)

	2024	2023
Anlagevermögen	519	627
Vorräte	93	80
Forderungen und sonstige Vermögensgegenstände	462	815
Kassenbestand und sonstige Guthaben	2.420	1.454
Eigenkapital	1.495	1.613
<i>darunter Nennkapital</i>	100	100
Sonderposten und Ertragszuschüsse	260	319
Rückstellungen	107	90
Verbindlichkeiten	763	638
Bilanzsumme	3.733	3.134
Ertrag	3.709	3.869
<i>darunter Ertragszuschüsse der Stadt Bremerhaven</i>	1.623	1.114
Personalaufwand	3.363	3.208
Jahresergebnis	-4.528	-4.519
Zuschüsse der Stadt Bremerhaven (soweit nicht Ertrag)	4.410	4.041
Kapitalherabsetzung und Gewinne an den Haushalt	0	0

Hanse Bus GmbH

Zur Hexenbrücke 11, 27570 Bremerhaven
Internet: www.bremerhavenbus.de
E-Mail: info@bremerhavenbus.de



Gesellschafter:

Anteil	Anteil am Stammkapital in €	Anteil am Stammkapital in v. H.
Bremerhavener Versorgungs- und Verkehrsgesellschaft mbH	30.000	100
Gesamt	30.000	100

Zweck des Unternehmens:

Gegenstand des Unternehmens ist die Erbringung von Fahrleistungen auf dem Gebiet des gewerblichen Personenverkehrs im norddeutschen Raum. Die Gesellschaft ist zur Vornahme aller Maßnahmen und Geschäfte berechtigt, durch die der zuvor umschriebene Gegenstand des Unternehmens gefördert wird.

Wesentliche Beteiligungen:

Keine

Personalkennzahlen:

	2024	2023
Beschäftigungsvolumen gesamt	162	168
davon weiblich	36	40
Anzahl Teilzeitbeschäftigte gesamt	37	46,5
davon weiblich	8,2	11,7
Anzahl Auszubildende	0	0
davon weiblich	0	0
Schwerbehindertenquote in v. H.	1,85	1,19

Geschäftsführung:

Geschäftsführung	Grundbezüge in €/Jahr	variable Vergütung	sonstige Zuwendungen	Altersvorsorge
Herr Robert Haase	24.000	nein	nein	nein

Aufsichtsrat:

Es ist kein Aufsichtsrat installiert.

Ausgewählte Daten der Bilanz und Gewinn- und Verlustrechnung im Mehrjahresvergleich:

(Beträge in T€)

	2024	2023
Anlagevermögen	2	8
Vorräte	0	0
Forderungen und sonstige Vermögensgegenstände	895	858
Kassenbestand und sonstige Guthaben	59	69
Eigenkapital	33	23
<i>darunter Nennkapital</i>	30	30
Sonderposten und Ertragszuschüsse	0	0
Rückstellungen	350	389
Verbindlichkeiten	574	525
Bilanzsumme	957	936
Ertrag	6.195	5.188
<i>darunter Ertragszuschüsse der Stadt Bremerhaven</i>	0	0
Personalaufwand	5.828	4.955
Jahresergebnis	11	5
Zuschüsse der Stadt Bremerhaven (soweit nicht Ertrag)	0	0
Kapitalherabsetzung und Gewinne an den Haushalt	0	0

KBR Klinikbeteiligungsgesellschaft mbH

Postbrookstraße. 103, 27574 Bremerhaven

Internet: -

E-Mail: -

Gesellschafter:

Anteil	Anteil am Stammkapital in €	Anteil am Stammkapital in v. H.
Klinikum Bremerhaven-Reinkenheide gGmbH	25.000	100
Gesamt	25.000	100

Zweck des Unternehmens:

Gegenstand des Unternehmens ist die Verwaltung von Grundbesitz und Beteiligungen an anderen Unternehmen der Medizinbranche, insbesondere auch als deren persönlich haftende Gesellschafterin. Die Gesellschaft darf alle Maßnahmen treffen und Rechtsgeschäfte abschließen, die mit dem in § 2 Absatz 1 des Gesellschaftervertrages bezeichneten Gegenstand verwandt sind. Die Gesellschaft ist berechtigt, sich an anderen Unternehmen mit gleichem oder ähnlichem Gegenstand zu beteiligen, insbesondere auch als deren persönlich haftende Gesellschafterin, sowie Zweigniederlassungen zu errichten.

Wesentliche Beteiligungen:

Keine.

Personalkennzahlen:

Die Gesellschaft beschäftigt keine eigenen Mitarbeitenden.

Geschäftsführung:

Geschäftsführung	Grundbezüge in €/Jahr	variable Vergütung	sonstige Zuwendungen	Altersvorsorge
Herr Frank Kühl Herr Dr. Witiko Nickel Frau Dr. Susanne Kleinbrahm				Wird von den Geschäftsführern der KBR gGmbH ohne weitere Vergütung wahrgenommen.

Aufsichtsrat:

Es ist kein Aufsichtsrat installiert.

Ausgewählte Daten der Bilanz und Gewinn- und Verlustrechnung im Mehrjahresvergleich:

(Beträge in T€)

	2024	2023
Anlagevermögen	0	0
Vorräte	0	0
Forderungen und sonstige Vermögensgegenstände	1	0
Kassenbestand und sonstige Guthaben	13	16
Eigenkapital	11	14
<i>darunter Nennkapital</i>	25	25
Sonderposten und Ertragszuschüsse	0	0
Rückstellungen	3	3
Verbindlichkeiten	0	0
Bilanzsumme	14	17
Ertrag	0	0
<i>darunter Ertragszuschüsse der Stadt Bremerhaven</i>	0	0
Personalaufwand	0	0
Jahresergebnis	-3	-3
Zuschüsse der Stadt Bremerhaven (soweit nicht Ertrag)	0	0
Kapitalherabsetzung und Gewinne an den Haushalt	0	0

Klinikum Bremerhaven Grundstücks GmbH & Co. KG

Postbrookstraße. 103, 27574 Bremerhaven
Internet: www.klinikum-bremerhaven.de
E-Mail: info@klinikum-bremerhaven.de



Gesellschafter:

Anteil	Anteil am Stammkapital in €	Anteil am Stammkapital in v. H.
Stadt Bremerhaven (Kommanditistin)	150.000	100
Klinikum gGmbH (Komplementärin)	0	0
Gesamt	150.000	100

Zweck des Unternehmens:

Gegenstand der Gesellschaft ist der Erwerb und die Verwaltung des Grundbesitzes, den die Klinikum Bremerhaven-Reinkenheide gGmbH, für ihren Krankenhausbetrieb nutzt. Die Gesellschaft wird der Klinikum gGmbH diesen Grundbesitz, den ihre einzige Kommanditistin, die Stadt Bremerhaven, ihr im Wege der Sacheinlage zu Eigentum überträgt, zur Nutzung überlassen.

Wesentliche Beteiligungen:

Keine.

Personalkennzahlen:

Die Gesellschaft beschäftigt keine eigenen Mitarbeitenden.

Geschäftsführung:

Geschäftsführung	Grundbezüge in €/Jahr	variable Vergütung	sonstige Zuwendungen	Altersvorsorge
Herr Dr. Witiko Nickel				
Frau Dr. Susanne Kleinbrahm		Wird von den Geschäftsführern der KBR gGmbH ohne gesonderte Vergütung wahrgenommen.		
Herr Frank Kühl				

Aufsichtsrat (gesetzlich vorgeschrieben aufgrund § 1 Abs. 1 Nr. 3 Drittelbeteiligungsgesetz):

Aufsichtsratsmitglied	Funktion	Mandatsherkunft	ggf. Mandatszeitraum
Herr Torsten Neuhoff	Vorsitzender stellv.	Magistrat	
Herr Dr. Jörn Bramstedt	Vorsitzender	Arbeitnehmersvertreter	
Frau Andrea Toense		Magistrat	ab 01/2024
Herr Bernd Freemann		Stadtverordneter	
Herr Ralf Holz		Stadtverordneter	
Herr Selcuk Caloglu		Magistrat	
Herr Jörn Hoffmann		Stadtverordneter	
Frau Günna Dertwinkel		Stadtverordnete	
Frau Jasmin Steinbach		Stadtverordnete	

Herr Stephan Lücke	Arbeitnehmersvertreter	
Herr Thomas Metzdorf	Arbeitnehmersvertreter	
Frau Marina Nitsche-Treusch	Arbeitnehmersvertreterin	
Frau Tanja Aphilz	Arbeitnehmersvertreterin	bis 06/2024
Herr Dr. Holger Baaske	Arbeitnehmersvertreter	ab 07/2024
Herr Jörg Fierlings	Arbeitnehmersvertreter	ab 07/2024
Herr Björn Eggers	Arbeitnehmersvertreter	ab 07/2024
Herr Dr. Oliver Radke	Arbeitnehmersvertreter	ab 07/2024
Frau Laura Thiele	Arbeitnehmersvertreterin	ab 07/2024

Aufwendungen für die Vergütungen an den Aufsichtsrat sind nicht angefallen.

Ausgewählte Daten der Bilanz und Gewinn- und Verlustrechnung im Mehrjahresvergleich:

(Beträge in T€)

	2024	2023
Anlagevermögen	0	0
Vorräte	0	0
Forderungen und sonstige Vermögensgegenstände	3	5
Kassenbestand und sonstige Guthaben	829	836
Eigenkapital	823	823
<i>darunter Nennkapital</i>	150	150
Sonderposten und Ertragszuschüsse	0	0
Rückstellungen	9	10
Verbindlichkeiten	0	7
Bilanzsumme	832	841
Ertrag	10	5
<i>darunter Ertragszuschüsse der Stadt Bremerhaven</i>	0	0
Personalaufwand	0	0
Jahresergebnis	0	-5
Zuschüsse der Stadt Bremerhaven (soweit nicht Ertrag)	0	0
Kapitalherabsetzung und Gewinne an den Haushalt	0	0

Klinikum Bremerhaven Reinkenheide gGmbH

Postbrookstraße. 103, 27574 Bremerhaven
Internet: www.klinikum-bremerhaven.de
E-Mail: info@klinikum-bremerhaven.de



Gesellschafter:

Anteil	Anteil am Stammkapital in €	Anteil am Stammkapital in v. H.
Stadt Bremerhaven	26.000.000	100
Gesamt	26.000.000	100

Zweck des Unternehmens:

Gegenstand der Gesellschaft ist die Förderung des öffentlichen Gesundheitswesens, insbesondere die Sicherstellung der Krankenhausversorgung der Bevölkerung in der Stadt Bremerhaven durch das Betreiben des Krankenhauses Klinikum Bremerhaven-Reinkenheide in Bremerhaven. Die Gesellschaft hat die Versorgung der Bevölkerung im Rahmen des durch den Landes-Krankenhausplan festgelegten Versorgungsauftrages sicherzustellen. Gegenstand der Gesellschaft ist auch, Aufgaben im Rahmen der Durchführung des Gesetzes über das Leichenwesen wahrzunehmen. Gegenstand der Gesellschaft ist es ferner, Hilfen und Schutzmaßnahmen bei psychischen Krankheiten, den Maßregelvollzug und Unterbringung nach § 126a der Strafprozessordnung durchzuführen. Die Gesellschaft kann andere die Gesundheit der Bevölkerung fördernde Dienste betreiben. Die Gesellschaft kann darüber hinaus im gesetzlich zulässigen Rahmen ambulante Leistungen erbringen und sich an Gesellschaften beteiligen, die ambulante Leistungen erbringen oder selbst solche Gesellschaften gründen (zum Beispiel medizinische Versorgungszentren). Die Gesellschaft verfolgt ausschließlich und unmittelbar gemeinnützige Zwecke im Sinne des Abschnitts „steuerbegünstigte Zwecke“ der Abgabenordnung. Mittel der Gesellschaft dürfen nur für gesellschaftsvertragliche Zwecke verwendet werden. Die Gesellschaft ist berechtigt, sich an anderen Unternehmen und Institutionen zu beteiligen, sofern dies der Förderung des Gegenstandes der Gesellschaft dienlich ist und die Gemeinnützigkeit der Gesellschaft nicht beeinträchtigt.

Wesentliche Beteiligungen:

Gesellschaft	Stamm- kapital in €	Anteil am Stamm- kapital in v. H.
Klinikum Bremerhaven Grundstücks GmbH & Co. KG	./.	Komplementärin
MVZ am Klinikum Bremerhaven-Reinkenheide gGmbH	25.000	100
Ambulante Dienste Perspektive gGmbH	80.000	25
KBR Klinikumbeteiligungsgesellschaft mbH	25.000	100

Personalkennzahlen:

	2024	2023
Beschäftigungsvolumen gesamt	2.041	2.334
davon weiblich	1.601	1.871
Anzahl Teilzeitbeschäftigte gesamt	436,9	1102
davon weiblich	390	1009
Anzahl Auszubildende	217	195
davon weiblich	k. A.	176
Schwerbehindertenquote in v. H.	5,59	4,79

Geschäftsführung:

Geschäftsführung	Grundbezüge in €/Jahr	variable Vergütung	sonstige Zuwendungen	Alters- vorsorge
Herr Dr. Witiko Nickel	175.000		Dienstwagen	durch Gesellschaft
Herr Frank Kühl	190.000	erfolgsabh. Gehalts- ant. max. 20.000	Dienstwagen oder BahnCard 100 (1. Klasse)	VBL
Frau Dr. Susanne Kleinbrahm	190.000	nein	Dienstwagen	durch Gesellschaft

**Aufsichtsrat (gesetzlich vorgeschrieben aufgrund § 1 Abs. 1 Nr. 3
Drittelbeteiligungsgesetz):**

Aufsichtsratsmitglied	Funktion	Mandatsherkunft	ggf. Mandatszeitraum
Herr Torsten Neuhoff	Vorsitzender	Magistrat	
Frau Andrea Toense		Magistrat	
Herr Ralf Holz		Magistrat	
Frau Günna Dertwinkel		Stadtverordnete	
Herr Bernd Freemann		Stadtverordneter	
Herr Jörn Hoffmann		Stadtverordneter	
Frau Jasmin Steinbach		Stadtverordnete	
Herr Selcuk Caloglu		Stadtverordneter	
Herr Jörg Fierlings		Arbeitnehmersvertreter	
Herr Dr. Jörn Bramstedt	stellv. Vorsitzender	Arbeitnehmersvertreter	
Herr Dr. Holger Baaske		Arbeitnehmersvertreter	
Herr Thomas Metzdorf		Arbeitnehmersvertreter	
Frau Martina NitzscheTreusch		Arbeitnehmersvertreterin	
Herr Björn Eggers		Arbeitnehmersvertreter	
Frau Laura Thiele		Arbeitnehmersvertreterin	
Herr Dr. Oliver Radke		Arbeitnehmersvertreter	

Die Gesamtvergütung des Aufsichtsrates betrug im Berichtsjahr EUR 35.000,00.

**Ausgewählte Daten der Bilanz und Gewinn- und Verlustrechnung im Mehrjahresvergleich:
(Beträge in T€)**

	2024	2023
Anlagevermögen		113.386
Vorräte		6.506
Forderungen und sonstige Vermögensgegenstände		51.111
Kassenbestand und sonstige Guthaben		88.387
Eigenkapital		42.016
<i>darunter Nennkapital</i>		26.000
Sonderposten und Ertragszuschüsse		56.486
Rückstellungen		18.664
Verbindlichkeiten		85.273
Bilanzsumme		203.583
Ertrag		225.655
<i>darunter Ertragszuschüsse der Stadt Bremerhaven</i>		3.481
Personalaufwand		127.466
Jahresergebnis		-178
Zuschüsse der Stadt Bremerhaven (soweit nicht Ertrag)		0
Kapitalherabsetzung und Gewinne an den Haushalt		0

Der geprüfte und testierte Jahresabschluss 2024 lag zum Redaktionsschluss noch nicht vor.

Medizinisches Versorgungszentrum am Klinikum Bremerhaven Reinkenheide GmbH

Postbrookstraße. 103, 27574 Bremerhaven
Internet: www.klinikum-bremerhaven.de
E-Mail: MVZ@klinikum-bremerhaven.de



Gesellschafter:

Anteil	Anteil am Stammkapital in €	Anteil am Stammkapital in v. H.
Klinikum Bremerhaven-Reinkenheide gGmbH	25.000	100
Gesamt	25.000	100

Zweck des Unternehmens:

Zweck der Gesellschaft ist die Sicherstellung der ambulanten vertragsärztlichen Versorgung. Die Gesellschaft übt die Tätigkeit nach § 95 SGB V als Medizinisches Versorgungszentrum aus. Sie ist ambulanter, kein stationärer Leistungserbringer. Gegenstand der Gesellschaft sind Verhandlung von Verträgen mit Kostenträgern; flächenübergreifende integrierte Versorgung der Patienten; unbeschränkte Kooperation mit Partnern, die medizinische Leistungserbringer sind; Gewährleistung und ständige Überprüfung der Qualitätssicherung und Wirtschaftlichkeit; schnelle Informationsübermittlung zur Intensivierung interdisziplinärer Therapie; regelmäßige Durchführung von Qualitätszirkeln und Fallkonferenzen; Erarbeitung und ständige Aktualisierung von Therapiestandards; komplexe konservative und operative Versorgung von Patienten. Die Gesellschaft kann alle Geschäfte vornehmen, die mit dem vorstehenden Zweck im weitesten Sinne zusammenhängen und diesem zu dienen geeignet sind. Die Gesellschaft darf andere Unternehmen gleichen und ähnlichen Gegenstandes übernehmen, sich an ihnen beteiligen und ihre Geschäfte führen. Sie ist zur Errichtung von Zweigniederlassungen befugt.

Wesentliche Beteiligungen:

keine

Personalkennzahlen:	2024	2023
Beschäftigungsvolumen gesamt	66	61
davon weiblich	49	44
Anzahl Teilzeitbeschäftigte gesamt	41	34
davon weiblich	11	22
Anzahl Auszubildende	3	3
davon weiblich	3	3
Schwerbehindertenquote in v. H.	6,79	6,55

Geschäftsführung:

Geschäftsführung	Grundbezüge in €/Jahr	variable Vergütung	sonstige Zuwendungen	Altersvorsorge
Herr Dr. Witiko Nickel Frau Dr. Susanne Kleinbrahm Herr Frank Kühl	Wird von den Geschäftsführern der KBR gGmbH ohne weitere Vergütung wahrgenommen.			

Aufsichtsrat:

Es ist kein Aufsichtsrat installiert.

Ausgewählte Daten der Bilanz und Gewinn- und Verlustrechnung im Mehrjahresvergleich:

(Beträge in T€)

	2024	2023
Anlagevermögen		651
Vorräte		0
Forderungen und sonstige Vermögensgegenstände		594
Kassenbestand und sonstige Guthaben		1.041
Eigenkapital		64
<i>darunter Nennkapital</i>		25
Sonderposten und Ertragszuschüsse		0
Rückstellungen		1.289
Verbindlichkeiten		340
Bilanzsumme		1.692
Ertrag		7.073
<i>darunter Ertragszuschüsse der Stadt Bremerhaven</i>		0
Personalaufwand		3.661
Jahresergebnis		4
Zuschüsse der Stadt Bremerhaven (soweit nicht Ertrag)		0
Kapitalherabsetzung und Gewinne an den Haushalt		0

Der geprüfte und testierte Jahresabschluss 2024 lag zum Redaktionsschluss noch nicht vor.

Personal Aktiv GmbH

Erich-Koch-Weser-Platz 1, 27568 Bremerhaven
Internet: www.personalaktiv.com
E-Mail: info@personalaktiv.com

personalaktiv
MEHR ALS EIN JOB



Gesellschafter:

Anteil	Anteil am Stammkapital in €	Anteil am Stammkapital in v. H.
Arbeitsförderungs-Zentrum im Lande Bremen GmbH	76.900	100
Gesamt	76.900	100

Zweck des Unternehmens:

Gegenstand und Ziel des Unternehmens ist die dauerhafte Wiedereingliederung Arbeitsloser in das Erwerbsleben, wobei der Anteil schwervermittelbarer Arbeitsloser mindestens $\frac{1}{4}$ betragen soll. Auf die Integration von arbeitslosen Frauen ist ein besonderes Augenmerk zu richten. Zur Erreichung dieses Ziels verfolgt die Gesellschaft die nachstehenden Aufgaben: Begründung von Arbeitsverhältnissen zum Zwecke der unmittelbaren Integration schwervermittelbarer Arbeitnehmer bei Dritten durch sozialverträgliche Arbeitnehmerüberlassung; Zielgruppenspezifische Qualifizierung in verleihefreien Zeiten; Betreuung und Stabilisierung der Arbeitnehmer, um ihre Fähigkeiten zur Integration in betriebliche Arbeitsstrukturen zu fördern; Initiativen zur Bildung von Arbeitskräftepools; Beratung von Betrieben, vorrangig kleine und mittlere Unternehmen in Fragen der gemeinnützigen Arbeitnehmerüberlassung; Kooperation mit den Sozialpartnern sowie der Arbeitsverwaltung, Beschäftigungsprojekten, Senator für Arbeit, Magistrat u. a.; Arbeitsvermittlung; Unterstützung von Arbeitnehmern in struktureller Kurzarbeit. Die Gesellschaft arbeitet nicht gewinnorientiert. Soweit Überschüsse aus dem Verleihgeschäft erzielt werden, sind diese vorrangig zur Qualifizierung ihrer Arbeitnehmer zu verwenden. Die Gesellschaft arbeitet sozialverträglich. Bestehende unbefristete Arbeitsverhältnisse sollen nicht gefährdet werden.

Wesentliche Beteiligungen:

Keine

Personalkennzahlen:

	2024	2023
Beschäftigungsvolumen gesamt	17	16
davon weiblich	11	10
Anzahl Teilzeitbeschäftigte gesamt	3,1	2,9
davon weiblich	3,1	2,9
Anzahl Auszubildende	0	1
davon weiblich	0	1
Schwerbehindertenquote in v. H.	5,88%	0

Darüber hinaus wurden im Berichtsjahr insgesamt 220 (Vorjahr: 176) Personen zur Arbeitnehmerüberlassung beschäftigt.

Geschäftsführung:

Geschäftsführung	Grundbezüge in €/Jahr	variable Vergütung	sonstige Zuwendungen	Altersvorsorge
Frau Stahlhut-Schmidt Interim bis 31.08.2024 GF ab 01.09.2024	39.200	nein	Dienstwagen; 250 EUR Inflationsausgleich	300 EUR mtl.

Aufsichtsrat:

Es ist kein Aufsichtsrat installiert.

Ausgewählte Daten der Bilanz und Gewinn- und Verlustrechnung im Mehrjahresvergleich:

(Beträge in T€)

	2024	2023
Anlagevermögen	4	6
Vorräte	0	0
Forderungen und sonstige Vermögensgegenstände	946	736
Kassenbestand und sonstige Guthaben	351	326
Eigenkapital	440	254
<i>darunter Nennkapital</i>	77	77
Sonderposten und Ertragszuschüsse	0	0
Rückstellungen	261	190
Verbindlichkeiten	620	646
Bilanzsumme	1.321	1.089
Ertrag	7.918	6.554
<i>darunter Ertragszuschüsse der Stadt Bremerhaven</i>	0	0
Personalaufwand	5.863	6.165
Jahresergebnis	187	-132
Zuschüsse der Stadt Bremerhaven (soweit nicht Ertrag)	0	0
Kapitalherabsetzung und Gewinne an den Haushalt	0	0

Stadthalle Bremerhaven Veranstaltungs- und Messegesellschaft mbH

Wilhelm-Kaisen-Platz 1, 27576 Bremerhaven
Internet: www.stadthalle-bremerhaven.de
E-Mail: info@stadthalle-bhv.de



Diese Gesellschaft zählt durch Zuordnung des statistischen Bundesamtes zu den Unternehmen des Staatssektors (Extrahaushalte).

Gesellschafter:

Anteil	Anteil am Stammkapital in €	Anteil am Stammkapital in v. H.
Stadt Bremerhaven	1.534.000	100
Gesamt	1.534.000	100

Zweck des Unternehmens:

Gegenstand des Unternehmens ist der Betrieb der Stadthalle sowie die Unterhaltung der eigenen Immobilien, die Durchführung von Messen, Kongressen, Ausstellungen und Veranstaltungen gesellschaftlicher, kultureller und sportlicher Art. Die Gesellschaft darf alle Maßnahmen treffen und Rechtsgeschäfte abschließen, die geeignet sind, den Gesellschaftszweck zu fördern. Die Gesellschaft ist berechtigt, andere Unternehmen mit gleichem oder ähnlichem Gegenstand zu erwerben oder sich an solchen zu beteiligen.

Wesentliche Beteiligungen:

Keine

Personalkennzahlen:

	2024	2023
Beschäftigungsvolumen gesamt	30	42
davon weiblich	13	19
Anzahl Teilzeitbeschäftigte gesamt	5	10
davon weiblich	5	5
Anzahl Auszubildende	2	3
davon weiblich	1	k. A.
Schwerbehindertenquote in v. H.	10,00	2,38

Geschäftsführung:

Geschäftsführung	Grundbezüge in €/Jahr	variable Vergütung	sonstige Zuwendungen	Altersvorsorge
Herr Othmar Gimpel	120.000	nein	BahnCard 100 (2. Klasse)	VBL

Aufsichtsrat:

Aufsichtsratsmitglied	Funktion	Mandatsherkunft	ggf. Mandatszeitraum
Herr Thorsten Raschen	Vorsitzender	Stadtverordneter	
Herr Per Jascha Tiedemann	stellv. Vorsitzender	Arbeitnehmervertreter	
Herr Torsten Neuhoff		Magistrat	bis 17.03.2024
Herr Hans-Werner Busch		Magistrat	
Herr Torsten von Haaren		Stadtverordnetenvor.	
Herr Jörn Hoffmann		Stadtverordneter	
Herr Marco Miholic		Stadtverordneter	
Frau Lisa Wittig		Stadtverordnete	
Frau Astrid Milch		Stadtverordnete	
Frau Viktoria Herrmann		Arbeitnehmervertreterin	
Herr Sven Thora		Arbeitnehmervertreter	
Herr Peter Schürmann		Arbeitnehmervertreter	
Herr Maximilian Charlet		Magistrat	ab 17.03.2024

Die Gesamtvergütung des Aufsichtsrates betrug im Berichtsjahr EUR 14.400,00.

Ausgewählte Daten der Bilanz und Gewinn- und Verlustrechnung im Mehrjahresvergleich:

(Beträge in T€)

	2024	2023
Anlagevermögen	19.233	20.058
Vorräte	29	35
Forderungen und sonstige Vermögensgegenstände	380	454
Kassenbestand und sonstige Guthaben	464	513
Eigenkapital	2.501	2.249
<i>darunter Nennkapital</i>	1.534	1.534
Sonderposten und Ertragszuschüsse	841	948
Rückstellungen	326	413
Verbindlichkeiten	16.618	17.708
Bilanzsumme	20.351	21.317
Ertrag	2.902	2.837
<i>darunter Ertragszuschüsse der Stadt Bremerhaven</i>	0	0
Personalaufwand	2.318	2.211
Jahresergebnis	-5.260	-5.399
Zuschüsse der Stadt Bremerhaven (soweit nicht Ertrag)	5.600	5.600
Kapitalherabsetzung und Gewinne an den Haushalt	0	0

Städtische Grundstücksgesellschaft Bremerhaven m.b.H.

Barkhausenstraße 22, 27568 Bremerhaven
Internet: www.staewog.de
E-Mail: info@staewog.de



Gesellschafter:

Anteil	Anteil am Stammkapital in €	Anteil am Stammkapital in v. H.
Städtische Wohnungsgesellschaft Bremerhaven m.b.H.	25.565	100
Gesamt	25.565	100

Zweck des Unternehmens:

Die Gesellschaft kann alle im Bereich der Grundstückswirtschaft, des Städtebaus und der städtischen Infrastruktur anfallenden Aufgaben übernehmen, Grundstücke erwerben, erschließen, bebauen, belasten, bewirtschaften, verwalten und veräußern sowie Erbbaurechte ausgeben und Bau- und Erschließungsmaßnahmen betreuen. Sie kann Gemeinschaftsanlagen und Folgeeinrichtungen, Läden und Gewerbebauten, soziale, wirtschaftliche und kulturelle Einrichtungen und Dienstleistungen bereitstellen. Die Gesellschaft ist berechtigt, andere Unternehmen zu erwerben oder sich an solchen zu beteiligen. Die Gesellschaft darf auch sonstige Geschäfte betreiben, sofern diese dem Gesellschaftszweck (mittelbar oder unmittelbar) dienlich sind.

Wesentliche Beteiligungen:

Gesellschaft	Stammkapital in €	Anteil am Stammkapital in v. H.
Zoo am Meer Bremerhaven GmbH	25.000	50
Städtische Parkgesellschaft Bremerhaven m.b.H.	25.000	100

Personalkennzahlen:

Die Gesellschaft beschäftigt keine eigenen Mitarbeitenden.

Geschäftsführung:

Geschäftsführung	Grundbezüge in €/Jahr	variable Vergütung	sonstige Zuwendungen	Altersvorsorge
Herr Sieghard Lückehe	Wird von dem Geschäftsführer der Städtischen Wohnungsgesellschaft Bremerhaven m.b.H. ohne gesonderte Vergütung wahrgenommen.			

Aufsichtsrat:

Aufsichtsratsmitglied	Funktion	Mandatsherkunft	ggf. Mandatszeitraum
Herr Melf Grantz	Vorsitzender	Magistrat	
Herr Sebastian Windhorst	stellv. Vorsitzender	Arbeitnehmersvertreter	
Herr Heino Czerwinski		Arbeitnehmersvertreter	
Frau Charlyn Armbrust		Arbeitnehmersvertreterin	
Frau Lisa-Marie Becker		Arbeitnehmersvertreterin	
Frau Sabrina Czak		Stadtverordnete	
Frau Marina Kargoscha		Stadtverordnete	

Frau Martina Kirschstein-Klingner	Stadtverordnete
Herr Tim Keunemann	Arbeitnehmersvertreter
Frau Katy Knüppel	Arbeitnehmersvertreterin
Herr Marko Miholic	Stadtverordneter
Frau Astrid Milch	Stadtverordnete
Herr Torsten Neuhoff	Magistrat
Herr Uwe Parpart	Magistrat
Herr Axel Seltenhorn	Arbeitnehmersvertreter
Frau Katja Usselmann	Arbeitnehmersvertreterin

Die Mitglieder des Aufsichtsrates haben für Ihre Tätigkeit im Jahre 2024 von der Gesellschaft keine Bezüge erhalten.

Ausgewählte Daten der Bilanz und Gewinn- und Verlustrechnung im Mehrjahresvergleich:
(Beträge in T€)

	2024	2023
Anlagevermögen	157.065	111.983
Vorräte	1.036	1.039
Forderungen und sonstige Vermögensgegenstände	8.650	8.851
Kassenbestand und sonstige Guthaben	9.172	2.804
Eigenkapital	128	128
<i>darunter Nennkapital</i>	26	26
Sonderposten und Ertragszuschüsse	31.334	32.808
Rückstellungen	6.378	6.498
Verbindlichkeiten	52.534	63.638
Bilanzsumme	175.924	124.679
Ertrag	11.368	28.023
<i>darunter Ertragszuschüsse der Stadt Bremerhaven</i>	1.150	0
Personalaufwand	0	0
Jahresergebnis vor Ergebnisabführung	838	364
Zuschüsse der Stadt Bremerhaven (soweit nicht Ertrag)	0	0
Kapitalherabsetzung und Gewinne an den Haushalt	0	0

Zwischen der Gesellschaft und der Städtische Wohnungsgesellschaft Bremerhaven m.b.H. besteht ein Organschaftsverhältnis; ein erzielter Jahresgewinn wird periodengleich an die Muttergesellschaft abgeführt, ein erzielter Jahresverlust von dieser ausgeglichen.

Städtische Parkgesellschaft Bremerhaven m.b.H.

Barkhausenstraße 22, 27568 Bremerhaven
Internet: www.staewog.de
E-Mail: info@staepark.de



Gesellschafter:

Anteil	Anteil am Stammkapital in €	Anteil am Stammkapital in v. H.
Städtische Grundstücksgesellschaft Bremerhaven m.b.H.	25.000	100
Gesamt	25.000	100

Zweck des Unternehmens:

Gegenstand der Unternehmung ist der Betrieb, die Bewirtschaftung und Verwaltung von Parkhäusern und anderen Parkflächen in Bremerhaven. Die Gesellschaft ist berechtigt, andere Unternehmen zu erwerben oder sich an solchen zu beteiligen.

Wesentliche Beteiligungen:

keine

Personalkennzahlen:

Die Gesellschaft beschäftigt keine eigenen Mitarbeitenden.

Geschäftsführung:

Geschäftsführung	Grundbezüge in €/Jahr	variable Vergütung	sonstige Zuwendungen	Altersvorsorge
Herr Sieghard Lückehe	Wird von dem Geschäftsführer der Städtischen Wohnungsgesellschaft Bremerhaven m.b.H. ohne gesonderte Vergütung wahrgenommen.			

Aufsichtsrat:

Aufsichtsratsmitglied	Funktion	Mandatsherkunft	ggf. Mandatszeitraum
Herr Melf Grantz	Vorsitzender	Magistrat	
Herr Sebastian Windhorst	stellv. Vorsitzender	Arbeitnehmersvertreter	
Herr Heino Czerwinski		Arbeitnehmersvertreter	
Frau Charlyn Armbrust		Arbeitnehmersvertreterin	
Frau Lisa-Marie Becker		Arbeitnehmersvertreterin	
Frau Sabrina Czak		Stadtverordnete	
Frau Marina Kargoscha		Stadtverordnete	
Frau Martina Kirschstein- Klingner		Stadtverordnete	
Herr Tim Keunemann		Arbeitnehmersvertreter	
Frau Katy Knüppel		Arbeitnehmersvertreterin	
Herr Marko Miholic		Stadtverordneter	
Frau Astrid Milch		Stadtverordnete	
Herr Torsten Neuhoff		Magistrat	

Herr Uwe Parpart
Herr Axel Seltenhorn
Frau Katja Usselmann

Magistrat
Arbeitnehmersvertreter
Arbeitnehmersvertreterin

Der Aufsichtsrat hat für seine Tätigkeit im Jahre 2024 von der Gesellschaft keine Bezüge erhalten.

Ausgewählte Daten der Bilanz und Gewinn- und Verlustrechnung im Mehrjahresvergleich:
(Beträge in T€)

	2024	2023
Anlagevermögen	310	270
Vorräte	0	0
Forderungen und sonstige Vermögensgegenstände	300	294
Kassenbestand und sonstige Guthaben	3.349	3.154
Eigenkapital	2.887	3.046
<i>darunter Nennkapital</i>	25	25
Sonderposten und Ertragszuschüsse	0	0
Rückstellungen	8	127
Verbindlichkeiten	495	482
Bilanzsumme	3.958	3.719
Ertrag	4.070	4.521
<i>darunter Ertragszuschüsse der Stadt Bremerhaven</i>	1.523	1.407
Personalaufwand	0	0
Jahresergebnis	-159	-45
Zuschüsse der Stadt Bremerhaven (soweit nicht Ertrag)	0	0
Kapitalherabsetzung und Gewinne an den Haushalt	0	0

Zwischen der Gesellschaft und der Städtische Wohnungsgesellschaft Bremerhaven m.b.H. besteht ein Organschaftsverhältnis; ein erzielter Jahresgewinn wird periodengleich an die Muttergesellschaft abgeführt, ein erzielter Jahresverlust von dieser ausgeglichen.

Städtische Wohnungsgesellschaft Bremerhaven m.b.H.

Barkhausenstraße 22, 27568 Bremerhaven

Internet: www.staewog.de

E-Mail: info@staewog.de



Gesellschafter:

Anteil	Anteil am Stammkapital in €	Anteil am Stammkapital in v. H.
Stadt Bremerhaven	1.040.479	100
Gesamt	1.040.479	100

Zweck des Unternehmens:

Zweck der Gesellschaft ist vorrangig eine sichere und sozial verantwortbare Wohnungsversorgung der breiten Schichten der Bevölkerung. Die Gesellschaft errichtet, betreut, bewirtschaftet und verwaltet Bauten in allen Rechts- und Nutzungsformen, darunter Eigenheime und Eigentumswohnungen. Sie kann außerdem alle im Bereich der Wohnungswirtschaft, des Städtebaus und der Infrastruktur anfallenden Aufgaben übernehmen, Grundstücke erwerben, belasten und veräußern sowie Erbbaurechte ausgeben. Sie kann Gemeinschaftsanlagen und Folgeeinrichtungen, Läden und Gewerbebauten, soziale, wirtschaftliche und kulturelle Einrichtungen und Dienstleistungen bereitstellen. Die Gesellschaft ist berechtigt, andere Unternehmen zu erwerben oder sich an solchen zu beteiligen. Die Gesellschaft darf auch sonstige Geschäfte betreiben, sofern diese dem Gesellschaftszweck (mittelbar oder unmittelbar) dienlich sind. Die Preisbildung für die Überlassung von Mietwohnungen und die Veräußerung von Wohnungsbauten soll angemessen sein, d. h. eine Kostendeckung einschließlich angemessener Verzinsung des Eigenkapitals sowie die Bildung ausreichender Rücklagen unter Berücksichtigung einer Gesamtrentabilität des Unternehmens ermöglichen.

Wesentliche Beteiligungen:

Gesellschaft	Stammkapital in €	Anteil am Stammkapital in v. H.
STÄGRUND m.b.H.	25.565	100
STÄWOG Service GmbH	25.000	100
STÄPARK m.b.H. (mittelbar über die STÄGRUND)	25.000	100
Zoo am Meer Bremerhaven GmbH (mittelbar über die STÄGRUND)	25.000	50
Bütteler Straße GbR	329.200	70

Personalkennzahlen:

	2024	2023
Beschäftigungsvolumen gesamt	69	72
davon weiblich	37	37
Anzahl Teilzeitbeschäftigte gesamt	10	10
davon weiblich	10	9
Anzahl Auszubildende	6	6
davon weiblich	4	5
Schwerbehindertenquote in v. H.	k. A.	k. A.

Geschäftsführung:

Geschäftsführung	Grundbezüge in €/Jahr	variable Vergütung	sonstige Zuwendungen	Altersvorsorge
Herr Sieghard Lückehe	174.000	nein	nein	nein

Aufsichtsrat:

Aufsichtsratsmitglied	Funktion	Mandatsherkunft	ggf. Mandatszeitraum
Herr Melf Grantz	Vorsitzender	Magistrat	
Herr Sebastian Windhorst	stellv. Vorsitzender	Arbeitnehmersvertreter	
Herr Heino Czerwinski		Arbeitnehmersvertreter	
Frau Charlyn Armbrust		Arbeitnehmersvertreterin	
Frau Lisa-Marie Becker		Arbeitnehmersvertreterin	
Frau Sabrina Czak		Stadtverordnete	
Frau Marina Kargoscha		Stadtverordnete	
Frau Martina Kirschstein-Klingner		Stadtverordnete	
Herr Tim Keunemann		Arbeitnehmersvertreter	
Frau Katy Knüppel		Arbeitnehmersvertreterin	
Herr Marko Miholic		Stadtverordneter	
Frau Astrid Milch		Stadtverordnete	
Herr Torsten Neuhoff		Magistrat	
Herr Uwe Parpart		Magistrat	
Herr Axel Seltenhorn		Arbeitnehmersvertreter	
Frau Katja Usselmann		Arbeitnehmersvertreterin	

Die Gesamtvergütung des Aufsichtsrates betrug im Berichtsjahr EUR 30.000,00.

Ausgewählte Daten der Bilanz und Gewinn- und Verlustrechnung im Mehrjahresvergleich:

(Beträge in T€)

	2024	2023
Anlagevermögen	200.411	196.841
Vorräte	11.052	10.279
Forderungen und sonstige Vermögensgegenstände	9.630	8.268
Kassenbestand und sonstige Guthaben	3.443	6.290
Eigenkapital	44.755	39.772
<i>darunter Nennkapital</i>	1.040	1.040
Sonderposten und Ertragszuschüsse	4.460	4.561
Rückstellungen	12.644	11.266
Verbindlichkeiten	162.711	166.106
Bilanzsumme	224.570	221.707
Ertrag	44.136	40.925
<i>darunter Ertragszuschüsse der Stadt Bremerhaven</i>	623	424
Personalaufwand	7.548	6.047
Jahresergebnis	4.983	2.373
Zuschüsse der Stadt Bremerhaven (soweit nicht Ertrag)	0	0
Kapitalherabsetzung und Gewinne an den Haushalt	0	0

STÄWOG Service GmbH

Barkhausenstraße 22, 27568 Bremerhaven
Internet: www.staewog.de
E-Mail: info@staewog.de



Gesellschafter:

Anteil	Anteil am Stammkapital in €	Anteil am Stammkapital in v. H.
Städtische Wohnungsgesellschaft Bremerhaven m.b.H.	25.000	100
Gesamt	25.000	100

Zweck des Unternehmens:

Die Gesellschaft hat den Zweck, im Rahmen eigener und fremder Gebäudewirtschaft alle Maßnahmen zu planen, zu koordinieren und mit eigenen oder fremden Kräften durchzuführen, die mit der Ver- und Entsorgung der Gebäude, insbesondere mit der Energieversorgung, zu tun haben. Im Rahmen dessen kann sie Blockheizkraftwerke errichten und/oder betreiben sowie die daraus gewonnene Energie verwerten. Die Gesellschaft kann Dienstleistungen aller Art im Rahmen der Gebäudewirtschaft erbringen. Die Gesellschaft darf sich an anderen Unternehmen oder sonstigen Einrichtungen beteiligen oder mit diesen kooperieren sowie alle sonstigen Geschäfte betreiben, sofern diese dem Gesellschaftszweck unmittelbar oder mittelbar dienlich sind.

Wesentliche Beteiligungen:

keine

Personalkennzahlen:

Die Gesellschaft beschäftigt keine eigenen Mitarbeitenden.

Geschäftsführung:

Geschäftsführung	Grundbezüge in €/Jahr	variable Vergütung	sonstige Zuwendungen	Altersvorsorge
Herr Sieghard Lückehe	Wird von dem Geschäftsführer der Städtischen Wohnungsgesellschaft Bremerhaven m.b.H. ohne gesonderte Vergütung wahrgenommen.			

Aufsichtsrat:

Aufsichtsratsmitglied	Funktion	Mandatsherkunft	ggf. Mandatszeitraum
Herr Melf Grantz	Vorsitzender	Magistrat	
Herr Sebastian Windhorst	stellv. Vorsitzender	Arbeitnehmersvertreter	
Herr Heino Czerwinski		Arbeitnehmersvertreter	
Frau Charlyn Armbrust		Arbeitnehmersvertreterin	
Frau Lisa-Marie Becker		Arbeitnehmersvertreterin	
Frau Sabrina Czak		Stadtverordnete	
Frau Marina Kargoscha		Stadtverordnete	
Frau Martina Kirschstein-Klingner		Stadtverordnete	
Herr Tim Keunemann		Arbeitnehmersvertreter	

Frau Katy Knüppel	Arbeitnehmervertreterin
Herr Marko Miholic	Stadtverordneter
Frau Astrid Milch	Stadtverordnete
Herr Torsten Neuhoff	Magistrat
Herr Uwe Parpart	Magistrat
Herr Axel Seltenhorn	Arbeitnehmervertreter
Frau Katja Usselmann	Arbeitnehmervertreterin

Der Aufsichtsrat hat für seine Tätigkeit im Jahre 2024 von der Gesellschaft keine Bezüge erhalten.

Ausgewählte Daten der Bilanz und Gewinn- und Verlustrechnung im Mehrjahresvergleich:

(Beträge in T€)

	2024	2023
Anlagevermögen	579	618
Vorräte	617	539
Forderungen und sonstige Vermögensgegenstände	89	105
Kassenbestand und sonstige Guthaben	87	168
Eigenkapital	25	25
<i>darunter Nennkapital</i>	25	25
Sonderposten und Ertragszuschüsse	0	0
Rückstellungen	8	5
Verbindlichkeiten	1.338	1.400
Bilanzsumme	1.371	1.430
Ertrag	2.013	1.907
<i>darunter Ertragszuschüsse der Stadt Bremerhaven</i>	0	0
Personalaufwand	0	0
Jahresergebnis vor Ergebnisabführung	216	365
Zuschüsse der Stadt Bremerhaven (soweit nicht Ertrag)	0	0
Kapitalherabsetzung und Gewinne an den Haushalt	0	0

Zwischen der Gesellschaft und der Städtische Wohnungsgesellschaft Bremerhaven m.b.H. besteht ein Organschaftsverhältnis; ein erzielter Jahresgewinn wird periodengleich an die Muttergesellschaft abgeführt, ein erzielter Jahresverlust von dieser ausgeglichen.

Theater im Fischereihafen GmbH

Am Schaufenster 6, 27572 Bremerhaven
Internet: www.tif-bremerhaven.de
E-Mail: tif@nord-com.net



Gesellschafter:

Anteil	Anteil am Stammkapital in €	Anteil am Stammkapital in v. H.
Stadt Bremerhaven	19.174	75
Fischereihafen-Betriebsgesellschaft mbH	6.391	25
Gesamt	25.565	100

Zweck des Unternehmens:

Gegenstand und Zweck des Unternehmens ist die Förderung von Kunst und Kultur. Der Gesellschaftszweck wird verwirklicht insbesondere durch den Betrieb eines Theaters, durch den Betrieb eines Kinder- und Jugendtheaters, durch die Durchführung sonstiger kultureller, kulturpädagogischer und musikalischer Veranstaltungen jeder Art im Fischereihafen von Bremerhaven einschließlich der damit im Zusammenhang stehenden Geschäfte.

Der Erwerb und die Beteiligung an anderen Unternehmen sowie die Errichtung von Zweigniederlassungen oder Tochtergesellschaften sind nur zulässig, wenn dadurch Gegenstand und Zweck des Unternehmens erfüllt werden.

Wesentliche Beteiligungen:

keine

Personalkennzahlen:

	2024	2023
Beschäftigungsvolumen gesamt	7	7
davon weiblich	2	2
Anzahl Teilzeitbeschäftigte gesamt	3	3
davon weiblich	1	1
Anzahl Auszubildende	0	0
davon weiblich	0	0
Schwerbehindertenquote in v. H.	0	0

Geschäftsführung:

Geschäftsführung	Grundbezüge in €/Jahr	variable Vergütung	sonstige Zuwendungen	Altersvorsorge
Herr Jörg Göddert	75.000	Tarifanpassung	keine	keine

Aufsichtsrat:

Aufsichtsratsmitglied	Funktion	Mandatsherkunft	ggf. Mandatszeitraum
Herr Michael Frost	Vorsitzender	Magistrat	bis 24.11.2024
Herr Prof. Dr. Hauke Hiltz	Vorsitzender	Magistrat	ab 25.11.2024
Frau Petra Neykov	stellv. Vorsitzende	FBG mbH	
Frau Irene von Twistern		Stadtverordnete	
Frau Susanne Helga Ruser		Stadtverordnete	
Herr Thomas Ventzke		Stadtverordneter	

Die Mitglieder des Aufsichtsrates haben im Geschäftsjahr 2024 keine Bezüge erhalten.

Ausgewählte Daten der Bilanz und Gewinn- und Verlustrechnung im Mehrjahresvergleich:

(Beträge in T€)

	2024	2023
Anlagevermögen	16	19
Vorräte	0	0
Forderungen und sonstige Vermögensgegenstände	21	11
Kassenbestand und sonstige Guthaben	105	151
Eigenkapital	11	57
<i>darunter Nennkapital</i>	26	26
Sonderposten und Ertragszuschüsse	0	0
Rückstellungen	14	14
Verbindlichkeiten	59	61
Bilanzsumme	142	182
Ertrag	437	413
<i>darunter Ertragszuschüsse der Stadt Bremerhaven</i>	0	0
Personalaufwand	312	292
Jahresergebnis	-266	-272
Zuschüsse der Stadt Bremerhaven (soweit nicht Ertrag)	220	220
Kapitalherabsetzung und Gewinne an den Haushalt	0	0

Verkehrsgesellschaft Bremerhaven Aktiengesellschaft

Zur Hexenbrücke 11, 27570 Bremerhaven
Internet: www.bremerhavenbus.de
E-Mail: info@bremerhavenbus.de



Gesellschafter:

Anteil	Anteil am Grundkapital in €	Anteil am Grundkapital in v. H.
Bremerhavener Versorgungs- und Verkehrsgesellschaft mbH	1.457.944	95,02
Stadt Bremerhaven	76.443	4,98
Gesamt	1.534.387	100,00

Zweck des Unternehmens:

Gegenstand des Unternehmens ist die Durchführung des öffentlichen Personennahverkehrs und sonstiger mit diesem Geschäftszweck in Verbindung stehender Geschäfte, sowie die Personenbeförderung zu Lande und zu Wasser. Daneben kann das Unternehmen andere ihm von der Hauptversammlung zugewiesene Aufgaben wahrnehmen. Die Gesellschaft ist zu allen Maßnahmen und Geschäften berechtigt, durch die der Geschäftszweck gefördert werden kann. Sie kann sich zur Erfüllung ihrer Aufgaben an anderen Unternehmen beteiligen, fremde Unternehmen erwerben sowie Hilfs- und Nebenbetriebe errichten.

Wesentliche Beteiligungen:

Gesellschaft	Stammkapital in €	Anteil am Stammkapital in v. H.
Einkaufs- und Wirtschaftsgesellschaft für (BEKA) Verkehrsunternehmen mbH	382.520	0,70

Personalkennzahlen:

	2024	2023
Beschäftigungsvolumen gesamt	198	201
davon weiblich	59	58
Anzahl Teilzeitbeschäftigte gesamt	16,3	15,2
davon weiblich	8,9	9
Anzahl Auszubildende	17	17
davon weiblich	3	3
Schwerbehindertenquote in v. H.	23,23	9,95

Geschäftsführung:

Geschäftsführung	Grundbezüge in €/Jahr	variable Vergütung	sonstige Zuwendungen	Altersvorsorge
Herr Robert Haase				Wird von dem Geschäftsführer der BVV ohne gesonderte Vergütung wahrgenommen.

Aufsichtsrat (gesetzlich vorgeschrieben aufgrund von § 30 AktG):

Aufsichtsratsmitglied	Funktion	Mandatsherkunft	ggf. Mandatszeitraum
Herr Franz Hartmann	Vorsitzender	Gewerkschaftssekretär Verdi	
Herr Melf Grantz	stellv. Vorsitzende	Magistrat	
Herr Frank Sperling		Arbeitnehmersvertreter	
Herr Fatih Baydemir		Arbeitnehmersvertreter	
Herr Selcuk Caloglu		Stadtverordneter	
Herr Michael Klönner		Arbeitnehmersvertreter	
Herr Helge Knollmann		Arbeitnehmersvertreter	
Herr Dominique Ofcarek		Stadtverordneter	
Herr Thorsten Raschen		Stadtverordneter	
Herr Matthias Wefer		Arbeitnehmersvertreter	
Herr Harry Viebrock		Stadtverordneter	
Frau Irene von Twistern		Stadtverordneter	

Die Gesamtbezüge des Aufsichtsrates betragen im Berichtsjahr EUR 9.970,32.

Ausgewählte Daten der Bilanz und Gewinn- und Verlustrechnung im Mehrjahresvergleich:

(Beträge in T€)

	2024	2023
Anlagevermögen	21.428	21.760
Vorräte	602	572
Forderungen und sonstige Vermögensgegenstände	2.347	3.923
Kassenbestand und sonstige Guthaben	400	407
Eigenkapital	1.755	1.755
<i>darunter Nennkapital</i>	1.534	1.534
Sonderposten und Ertragszuschüsse	0	0
Rückstellungen	6.452	6.657
Verbindlichkeiten	15.801	17.708
Bilanzsumme	24.844	26.810
Ertrag	31.825	30.256
<i>darunter Ertragszuschüsse der Stadt Bremerhaven</i>	0	0
Personalaufwand	12.887	13.050
Jahresergebnis vor Ergebnisübernahme	347	59
Zuschüsse der Stadt Bremerhaven (soweit nicht Ertrag)	0	0
Kapitalherabsetzung und Gewinne an den Haushalt	0	0

Zwischen der Gesellschaft und der BVV besteht ein Organschaftsverhältnis; das erzielte Jahresergebnis wird periodengleich an die Muttergesellschaft abgeführt bzw. von dieser ausgeglichen.

Weserfähre GmbH

Zur Hexenbrücke 11, 27570 Bremerhaven
Internet: www.weserfaehre.de
E-Mail: info@weserfaehre.de



Gesellschafter:

Anteil	Anteil am Stammkapital in €	Anteil am Stammkapital in v. H.
Bremerhavener Versorgungs- und Verkehrsgesellschaft mbH	765.800	74,9
Stadt Nordenham	256.600	25,1
Gesamt	1.022.400	100,0

Zweck des Unternehmens:

Gegenstand des Unternehmens ist der Betrieb von Fähren zwischen Nordenham und Bremerhaven und die Vornahme aller Geschäfte, welche mit diesem Betrieb zusammenhängen. Im Bedarfsfalle können auch sonstige Fahrten von der Gesellschaft ausgeführt werden.

Wesentliche Beteiligungen:

keine

Personalkennzahlen:

	2024	2023
Beschäftigungsvolumen gesamt	49	49
davon weiblich	6	8
Anzahl Teilzeitbeschäftigte gesamt	12	14
davon weiblich	2	2
Anzahl Auszubildende	6	4
davon weiblich	0	0
Schwerbehindertenquote in v. H.	2,04	2,04

Geschäftsführung:

Geschäftsführung	Grundbezüge in €/Jahr	variable Vergütung	sonstige Zuwendungen	Altersvorsorge
Herr Robert Haase	11.400	nein	nein	nein
Herr Hajo Schuchmann*	k. A.	k. A.	k. A.	k. A.

* Die Freigabe der Daten ist noch nicht erteilt.

Aufsichtsrat:

Aufsichtsratsmitglied	Funktion	Mandatsherkunft	ggf. Mandatszeitraum
Herr Melf Grantz	Vorsitzender	Magistrat	
Herr Nils Siemen	stellv. Vorsitzender	Stadt Nordenham	
Herr Torsten Neuhoff		Magistrat	
Herr Peter Skusa		Magistrat	
Herr Dr. Tilman Käthner		Stadt Nordenham	
Frau Tina Söhl		Magistrat	
Frau Andrea Tönse		Magistrat	

Die Gesamtbezüge des Aufsichtsrates betragen im Berichtsjahr EUR 1.150,00.

Ausgewählte Daten der Bilanz und Gewinn- und Verlustrechnung im Mehrjahresvergleich:

(Beträge in T€)

	2024	2023
Anlagevermögen	3.445	2.204
Vorräte	237	220
Forderungen und sonstige Vermögensgegenstände	1.283	1.639
Kassenbestand und sonstige Guthaben	97	114
Eigenkapital	496	528
<i>darunter Nennkapital</i>	1.022	1.022
Sonderposten und Ertragszuschüsse	0	0
Rückstellungen	152	151
Verbindlichkeiten	4.406	3.571
Bilanzsumme	5.068	4.250
Ertrag	2.924	3.024
<i>darunter Ertragszuschüsse der Stadt Bremerhaven</i>	0	0
Personalaufwand	2.105	1.963
Jahresergebnis	-1.422	-1.354
Zuschüsse der Stadt Bremerhaven (soweit nicht Ertrag)	0	0
Kapitalherabsetzung und Gewinne an den Haushalt	0	0

Weserfähre Beteiligungsgesellschaft mbH

Zur Hexenbrücke 11, 27570 Bremerhaven

Internet: -

E-Mail: -

Gesellschafter:

Anteil	Stammkapital in €	Anteil in v. H.
Bremerhavener Versorgungs- und Verkehrsgesellschaft mbH	800.000	100
Gesamt	800.000	100

Zweck des Unternehmens:

Gegenstand des Unternehmens ist der Erwerb von Fährschiffen und die anschließende Vercharterung an Dritte. Die Gesellschaft darf alle Maßnahmen treffen, die mit dem in § 2 Absatz 1 des Gesellschaftsvertrages bezeichneten Gegenstand verwandt sind. Die Gesellschaft ist berechtigt, sich an anderen Unternehmen mit gleichem oder ähnlichem Gegenstand zu beteiligen, insbesondere auch als deren persönlich haftende Gesellschafterin sowie Zweigniederlassungen zu errichten.

Wesentliche Beteiligungen:

keine

Personalkennzahlen:

Die Gesellschaft beschäftigte 2021 keine eigenen Mitarbeitenden.

Geschäftsführung:

Geschäftsführung	Grundbezüge in €/Jahr	variable Vergütung	sonstige Zuwendungen	Altersvorsorge
Herr Robert Haase			Wird von dem Geschäftsführer der BVV ohne gesonderte Vergütung wahrgenommen.	

Aufsichtsrat:

Es ist kein Aufsichtsrat installiert.

Ausgewählte Daten der Bilanz und Gewinn- und Verlustrechnung im Mehrjahresvergleich:
(Beträge in T€)

	2024	2023
Anlagevermögen	3.985	4.259
Vorräte	3	3
Forderungen und sonstige Vermögensgegenstände	2	98
Kassenbestand und sonstige Guthaben	60	26
Eigenkapital	800	800
<i>darunter Nennkapital</i>	800	800
Sonderposten und Ertragszuschüsse	0	0
Rückstellungen	102	2
Verbindlichkeiten	3.148	3.519
Bilanzsumme	4.050	4.386
Ertrag	519	617
<i>darunter Ertragszuschüsse der Stadt Bremerhaven</i>	0	0
Personalaufwand	0	0
Jahresergebnis vor Ergebnisübernahme	15	41
Zuschüsse der Stadt Bremerhaven (soweit nicht Ertrag)	0	0
Kapitalherabsetzung und Gewinne an den Haushalt	0	0

Zwischen der Gesellschaft und der BVV besteht ein Organschaftsverhältnis; das erzielte Jahresergebnis wird periodengleich an die Muttergesellschaft abgeführt bzw. von dieser ausgeglichen.

Zoo am Meer Bremerhaven GmbH

H.-H.-Meier-Straße 7, 27568 Bremerhaven
Internet: www.zoo-am-meer-bremerhaven.de
E-Mail: info@zoo-am-meer-bremerhaven.de



Gesellschafter:

Anteil	Anteil am Stammkapital in €	Anteil am Stammkapital in v. H.
Städtische Grundstücksgesellschaft Bremerhaven mbH	12.500	50
Stadt Bremerhaven	12.500	50
Gesamt	25.000	100

Zweck des Unternehmens:

Gegenstand der Unternehmung ist der Betrieb des Zoos am Meer in Bremerhaven. Der Zoo liegt im öffentlich-rechtlichen Interesse und ist für die Allgemeinheit bestimmt. Die Gesellschaft verfolgt gemeinnützige Zwecke, indem sie die Bildung und die Erziehung sowie den Naturschutz im Bereich der Tierzucht und der Tierpflege selbstlos fördert. Die Gesellschaft ist berechtigt, andere Unternehmen zu erwerben oder sich an solchen zu beteiligen, soweit dies dem Gesellschaftszweck dient.

Wesentliche Beteiligungen:

keine

Personalkennzahlen:

	2024	2023
Beschäftigungsvolumen gesamt	47	44
davon weiblich	33	33
Anzahl Teilzeitbeschäftigte gesamt	33	21,2
davon weiblich	25	17,2
Anzahl Auszubildende	5	6
davon weiblich	4	k. A.
Schwerbehindertenquote in v. H.	0,00	1,00

Geschäftsführung:

Geschäftsführung	Grundbezüge in €/Jahr	variable Vergütung	sonstige Zuwendungen	Altersvorsorge
Frau Dr. Heike Kück	109.000	nein	Vermögenssschaden- Haftpflichtvers.	VBL

Aufsichtsrat:

Aufsichtsratsmitglied	Funktion	Mandatsherkunft	ggf. Mandatszeitraum
Herr Prof. Dr. Hauke Hilz	Vorsitzender	Magistrat	
Herr Sieghard Lückehe	stellv. Vorsitzender	STÄGRUND	
Herr Michael Frost	Vorsitzender	Magistrat	bis 4.11.2024
Herr Selcuk Caloglu		Magistrat	
Herr Dominique Ofcarek		Stadtverordneter	
Frau Irene von Twistern		Stadtverordnete	
Frau Marina Kargoscha		Stadtverordnete	
Frau Sabrina Czak		Stadtverordnete	
Herr Alexander Litau		Stadtverordneter	ab 5.12.2024

Die Mitglieder des Aufsichtsrates der Gesellschaft haben für Ihre Tätigkeit im Jahr 2024 keine Bezüge erhalten.

Ausgewählte Daten der Bilanz und Gewinn- und Verlustrechnung im Mehrjahresvergleich:

(Beträge in T€)

	2024	2023
Anlagevermögen	49	52
Vorräte	63	62
Forderungen und sonstige Vermögensgegenstände	28	27
Kassenbestand und sonstige Guthaben	934	994
Eigenkapital	613	717
<i>darunter Nennkapital</i>	25	25
Sonderposten und Ertragszuschüsse	0	0
Rückstellungen	62	61
Verbindlichkeiten	375	329
Bilanzsumme	1.074	1.135
Ertrag	2.762	2.994
<i>darunter Ertragszuschüsse der Stadt Bremerhaven</i>	0	0
Personalaufwand	1.653	1.578
Jahresergebnis	-982	-879
Zuschüsse der Stadt Bremerhaven (soweit nicht Ertrag)	878	800
Kapitalherabsetzung und Gewinne an den Haushalt	0	0

D Anhang

Übersicht über weitere direkte Beteiligungen der Stadt Bremerhaven	77
--	----

Übersicht über weitere Beteiligungen der Stadt Bremerhaven

Gesellschaften

Name der Gesellschaft	Sitz	dir. Anteile in T€	indir. Anteil in T€	beteiligt über
Ambulante Dienste Perspektive gGmbH Bremen	Bremerhaven		20,0	Klinikum Bremerhaven Reinkenheide gGmbH
BEG logistics GmbH	Bremerhaven		654,8	Bremerhavener Entsorgungsgesellschaft mbH
Bremerhavener Entsorgungsgesellschaft mbH	Bremerhaven	2.772,2		
Die Nordsee GmbH	Schortens		0,9	Erlebnis Bremerhaven, Gesellschaft für Touristik, Marketing und Veranstaltungen mbH
Eigentümergeinschaft Herzkatheterlabor Bremerhaven	Bremerhaven		267,0	Klinikum Bremerhaven Reinkenheide gGmbH
Einkaufs- und Wirtschaftsgesellschaft für Verkehrsunternehmen mbH (BEKA)	Köln		2,7	Verkehrsgesellschaft Bremerhaven AG
Grundstücksgesellschaft Bütteler Straße GbR	Bremerhaven		229,6	Stäwog Bremerhaven GmbH
HY.City.Bremerhaven GmbH & Co. KG	Bremerhaven		237,5	Bremerhavener Versorgungs- und Verkehrsgesellschaft mbH als Kommanditistin
ITF Research GmbH	Bremerhaven		0,1	Erlebnis Bremerhaven, Gesellschaft für Touristik, Marketing und Veranstaltungen mbH
Niedersächsische Landgesellschaft mbH	Hannover	5,0		
PD – Berater der öffentlichen Hand GmbH	Berlin	3,0		
RB Beteiligungs GmbH	Bremerhaven		16,1	Bremerhavener Entsorgungsgesellschaft mbH
Richard Bauer Rohstoff-Großhandel GmbH & Co. KG	Bremerhaven		8,7	Bremerhavener Entsorgungsgesellschaft mbH
TANO Tourismus-Agentur Nordsee GmbH	Wilhelmshaven	8,0		
Schaufenster im Fischereihafen Werbe- und Veranstaltungen GmbH	Bremerhaven		28,6	Erlebnis Bremerhaven, Gesellschaft für Touristik, Marketing und Veranstaltungen mbH
Verkehrsverbund Bremen / Niedersachsen GmbH	Bremen		10,0	Bremerhavener Versorgungs- und Verkehrsgesellschaft mbH
Volksbank eG Bremerhaven-Cuxland	Beverstedt	0,3		
Wesernetz Bremen GmbH	Bremen		46.900,0	Bremerhavener Versorgungs- und Verkehrsgesellschaft mbH
Wesernetz Bremerhaven GmbH	Bremerhaven		9.350,0	Bremerhavener Versorgungs- und Verkehrsgesellschaft mbH
Wirtschaftsförderung Bremen GmbH	Bremen	800,0		
Wohnungsgenossenschaft Bremerhaven eG	Bremerhaven	0,3		

Stiftungen, Zweckverbände und Anstalten öffentlichen Rechts

Name der Gesellschaft	Sitz	dir. Anteile in T€	indir. Anteil in T€	beteiligt über
Sparkassenstiftung Bremerhaven	Bremerhaven	0		
Sparkassenzweckverband Weser-Elbe Sparkasse	Bremerhaven		0	Sparkassenstiftung Bremerhaven
Weser-Elbe Sparkasse	Bremerhaven		./.	Sparkassenzweckverband Weser-Elbe Sparkasse

