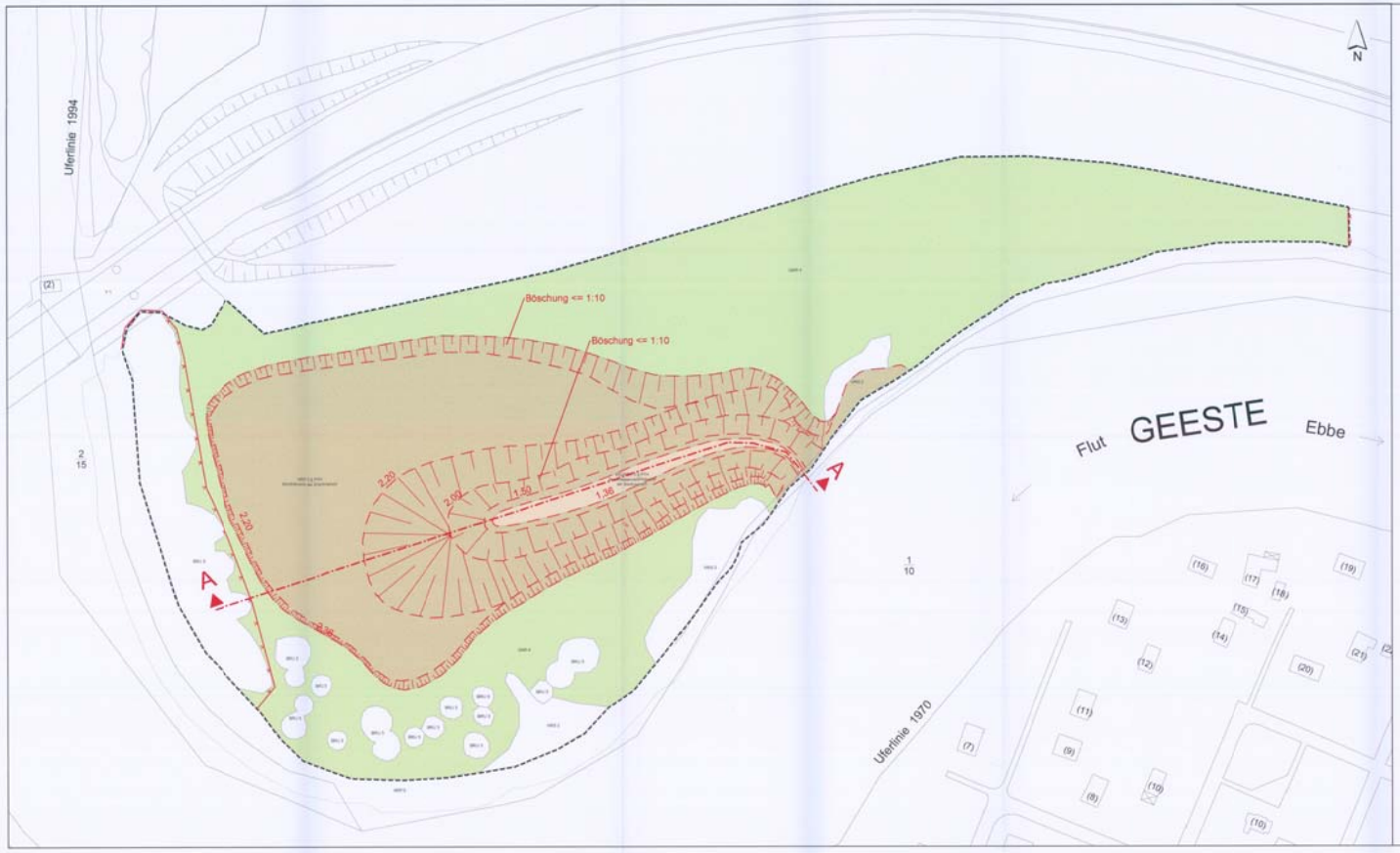

Legende:

Maßnahmen

Anlage eines Prielarms mit anschließender Flachwasser-/Röhrichtzone

Anlage eines Weidezauns

Zielbiotoptypen (nach Drachenfels 2004)

Meer und Meeresküsten

KBO Brackwasserwatt ohne Vegetation höherer Pflanzen
KBR Röhricht des Brackwasserwatts

KRP Schilf-Röhricht der Brackmarsch

Grünland

GMR Mesophiles Grünland (artenreich)
(Entwicklung durch extensive Beweidung der Ruderalfluren)

Biotoptypen (Bestand außerhalb Maßnahmenbereich)

Gebüsche und Gehölzbestände

BRU Ruderalgebüsch

Meer und Meeresküsten

KRP Schilf-Röhricht der Brackmarsch

Gehölzfreie Biotope der Sümpfe, Niedermoore und Ufer

NRS Schilf-Landröhricht

Ruderalfluren

URF Ruderalflur frischer bis feuchter Standorte

Grenze der Planfeststellung

Nebencode:

Schutzstatus:

§ Geschützte Biotope gemäß §28A/B NNatG bzw. §22A BremNatG
FFH Lebensraumtypen der FFH-Richtlinie

Bedeutung der Biotoptypen

Wertstufen:

5 Von besonderer Bedeutung für den Naturschutz
4 Von besonderer bis allgemeiner Bedeutung für den Naturschutz
3 Von allgemeiner Bedeutung für den Naturschutz
2 Von allgemeiner bis geringer Bedeutung für den Naturschutz
1 Von geringer/ohne Bedeutung für den Naturschutz

f				
e				
d				
c				
b				
a				
	Datum	gez.	gepr.	Änderung

Auftraggeber

bremen ports

Bremen Bremerhaven

Projekt

Ertüchtigung des Weser- und Seedeiches in Bremerhaven

Landschaftspflegerischer Begleitplan Teil 2

Zeichnungsinhalt

Landschaftspflegerische Maßnahmen

Maßnahmenfläche Geestebogen

	Datum	Name		Kennzeichnung	Maßstab: 1:500
PL	Dez. 2009	M.Siebert	Projekt-Nr.	0311-09-018	
gez.	17.12.2009	AHL	Datei-Name	Maßnahmen_Geestebogen.mxd	Anlage: 5
gepr.			Pioterestellung		Blätter: 1
Blattgröße: 73,5/81					Blatt-Nr.: 1

Grontmij | GfL

Grontmij GfL GmbH
Postfach 34 70 17
28359 Bremen
Friedrich-Wilhelm-Straße 42
28211 Bremen
Telefon +49 0421 3502-6
Telefax +49 0421 3502-747
DGB certificiert nach DIN EN ISO 9001: 2000 Reg.-Nr.: 2002/01 GM

G:\ARC\VEW\LBP_Wasserbeich_Schv_0311-09-018